



www.bacardi-studio.com

Индивидуальный дизайн-проект интерьера

г. Москва, ул. Никитина, д. 11,
корп. 1, кв. 60

86,7 кв.м

Дизайнер: Сницар Таисия

+7-985-369-87-89
bacardiint@gmail.com

BACARDI
studio



Лист	Наименование
	Титульный лист
	Содержание
1	Фотофиксация "ДО"
2	Обмерный план
3	План расстановки мебели с габаритными размерами
4	План демонтажа перегородок и конструкций
5	План монтажа перегородок и конструкций
6	План чистовой отделки пола с раскладкой напольных покрытий
7	Схема расположения электрического тёплого пола
8	Схема электрического теплого пола с привязками
9	План отделки и опускания потолков с указанием материала отделки
10	План освещения относительно мебели
11	План освещения с привязками
12	План освещения с делением на группы включения
13	План размещения розеток, выключателей и эл.выводов отн. мебели
14	План размещения розеток, выключателей и эл.выводов с привязками
15	Ведомость электрофурнитуры
16	Схема привязки сантехники
17	План размещения кондиционера и вентиляции
18	Схема отделки стен
19	Координация разверток
20	Развертка ванной
21	Развертка санузла
22	Чертеж кухонного гарнитура
23	Чертеж ТВ зоны
24	Чертеж рабочей зоны
25	Чертеж конструкций в ванной
26	Чертеж конструкций в санузле



Лист	Наименование
27	Чертеж детская шкаф
28	Чертеж детская стол+стеллаж
29	Чертеж гардеробная
30	Чертеж шкаф спальня
31-50	Визуализация в 3д
51	Ведомость дверных проемов
52	Ведомость сантехники
53	Ведомость сантехники
54	Ведомость освещения
55	Ведомость освещения
56	Ведомость мебели и оборудования
57	Ведомость мебели и оборудования
58	Ведомость отделочных материалов
59	Ведомость отделочных материалов



ПРИМЕЧАНИЯ

1. Все привязки даны к чистовым стенам и перегородкам
2. Необходимо учитывать возможные погрешности в реальных и проектных размерах
3. Окончательные планы с указанием размеров, высот, привязки эл.выводов и т.д. могут быть включены в рабочий проект и являться основанием к производству работ только при наличии полного комплекта спецификаций по заказанным позициям, утвержденного заказчиком. Специалисты смежных областей ремонта вносят свои корректировки из конструктивных особенностей объекта и специфики выполняемых работ.
4. Все размеры даны на момент обмера
5. Все размеры указаны в миллиметрах
6. Обмер проведен на объекте без отделки
7. Общая площадь 86,7 кв.м
8. Средняя черновая высота 2 820 мм
9. За отм. +0,000 принят уровень чистого пола
10. Внутренние перегородки намечены в один блок 80мм
11. Высота окон 1 800 мм
12. Высота подоконников 740 мм
13. Ширина откосов 230 мм

Условные обозначения

-  Блок 80 мм (намеченные стены)
-  Радиатор

**Радиаторы не меняем,
окна не меняем**

Экспликация помещений

№	Наименование	Площадь, кв.м
1	Коридор	13,8
2	Санузел	2,4
3	Гардеробная	4,8
4	Кухня	12,3
5	Гостиная	15,4
6	Спальня	14,2
7	Гардеробная	4
8	Ванная	4,6
9	Спальня	15,2
ОБЩАЯ		86,7

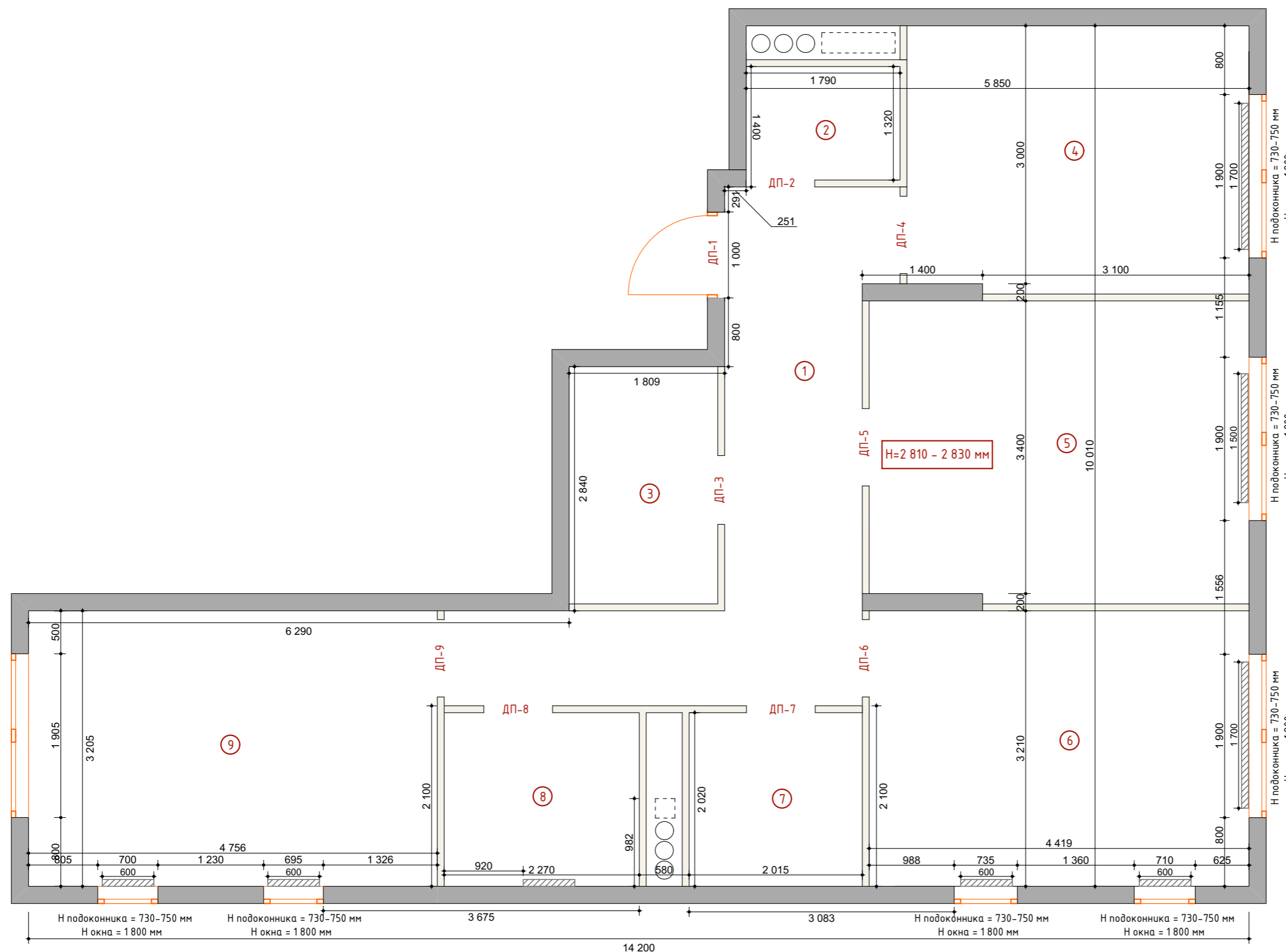

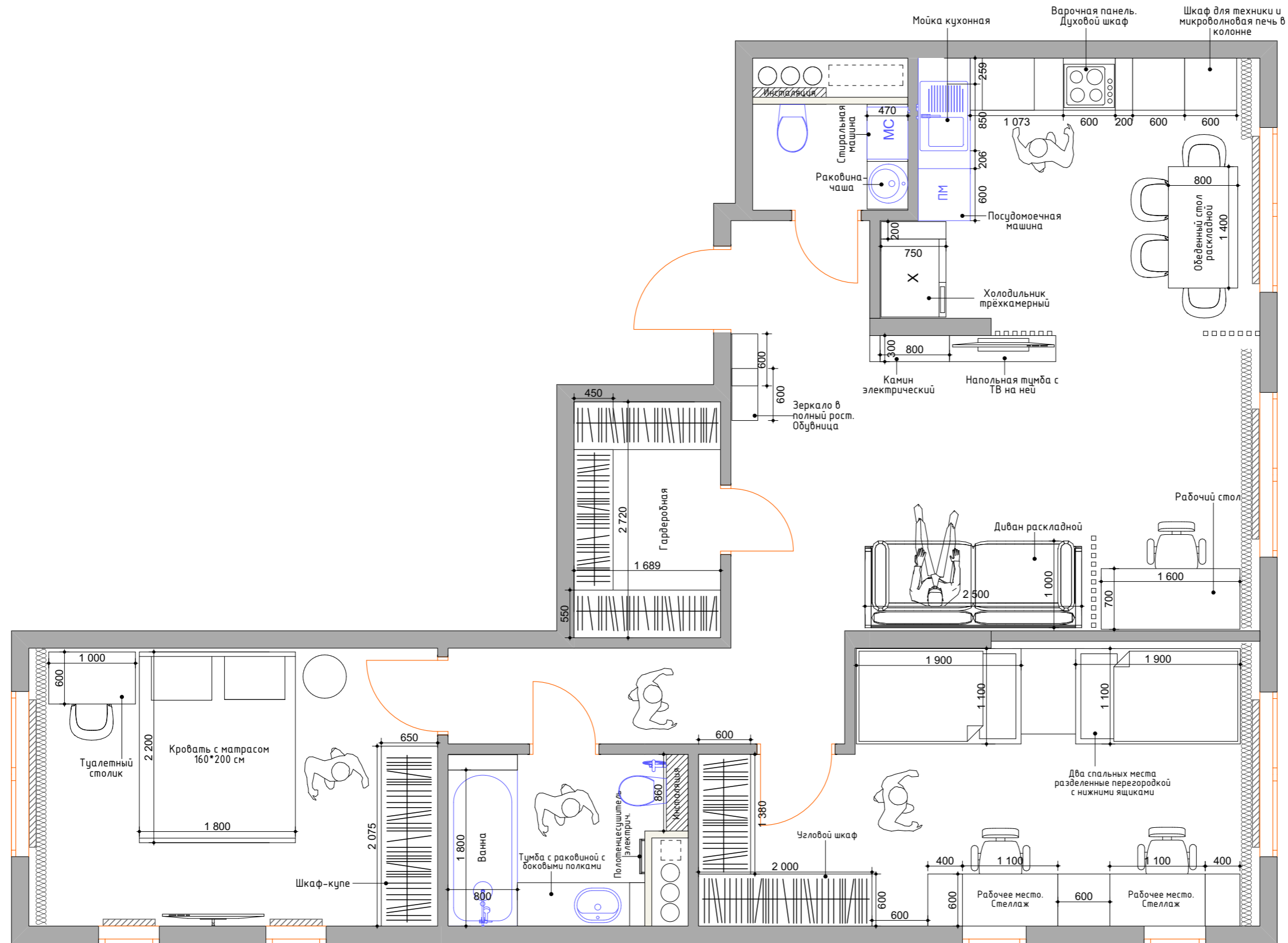

ПРИМЕЧАНИЯ

1. Все размеры даны как чистовые
2. Все размеры даны в миллиметрах
3. Все размеры даны как габаритные и требуют контроля в ходе ремонтных работ
4. Размеры могут меняться в зависимости от разводки коммуникаций
5. Размеры уточнить по месту после проведения основных черновых работ
6. Размеры, привязку и характеристики кухонного гарнитура согласовать со специалистами после выбора мебели.
7. Размеры и характеристики радиаторов отопления согласовать со специалистами, предусмотреть терморегуляторы
8. Привязку вывода коммуникаций уточнить после подбора сантех.оборудования. Выполнить по тех.картам
9. Вывод коммуникаций для посудомоечной машины подвести гибким шлангом в цоколе кухни, разработать с специалистами
10. Предусмотреть фильтры для очистки водопроводной воды на магистрали водопровода
11. Предусмотреть люки скрытого монтажа для доступа к коммуникациям, размещение уточнить по месту

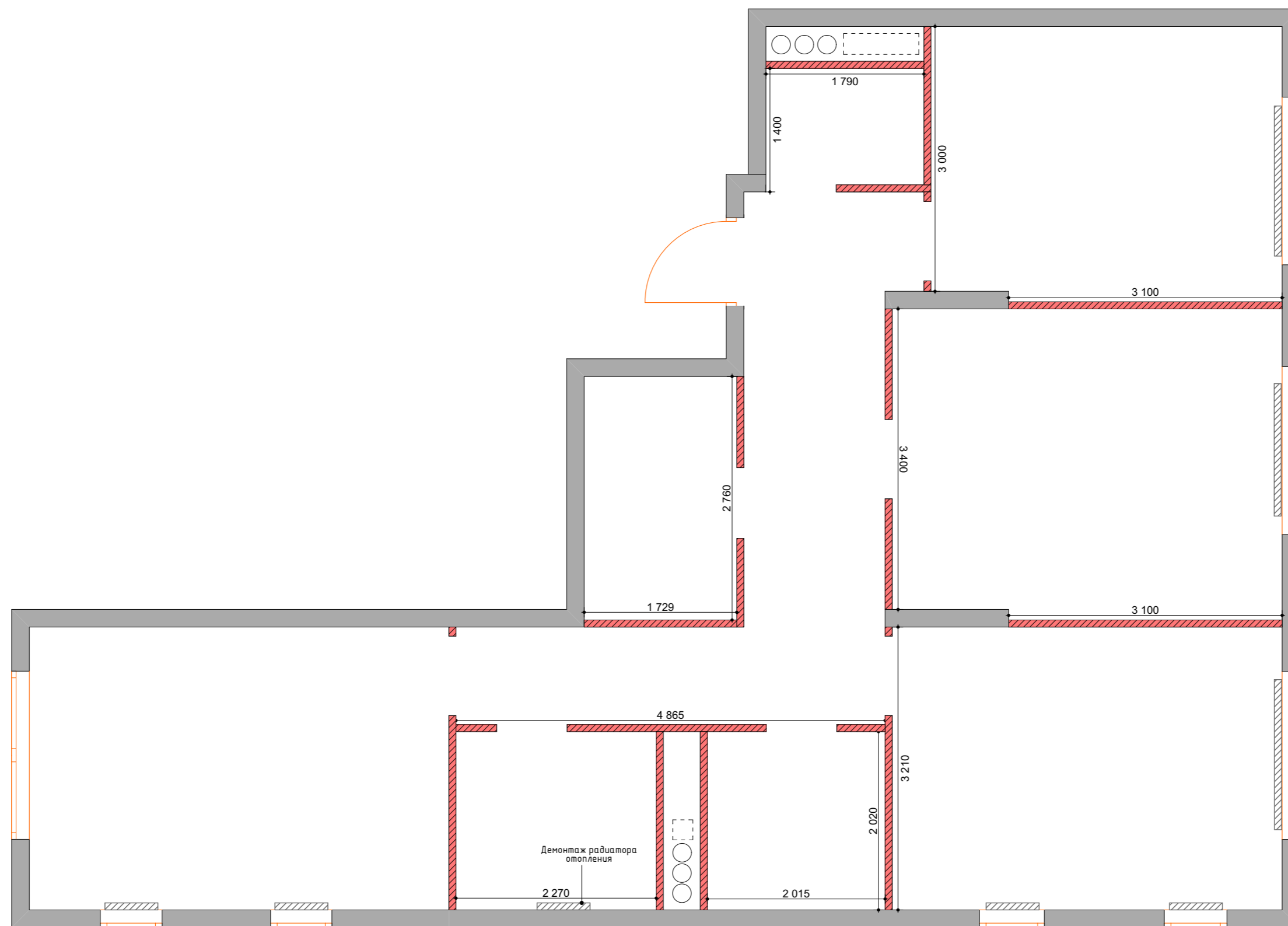

Примечания:

1. Все размеры уточнять по месту. В проекте минимально учтены отклонения на кривизну стен.
2. Демонтаж намеченных в один блок стен

Условные обозначения	
	Демонтаж стен в один блок

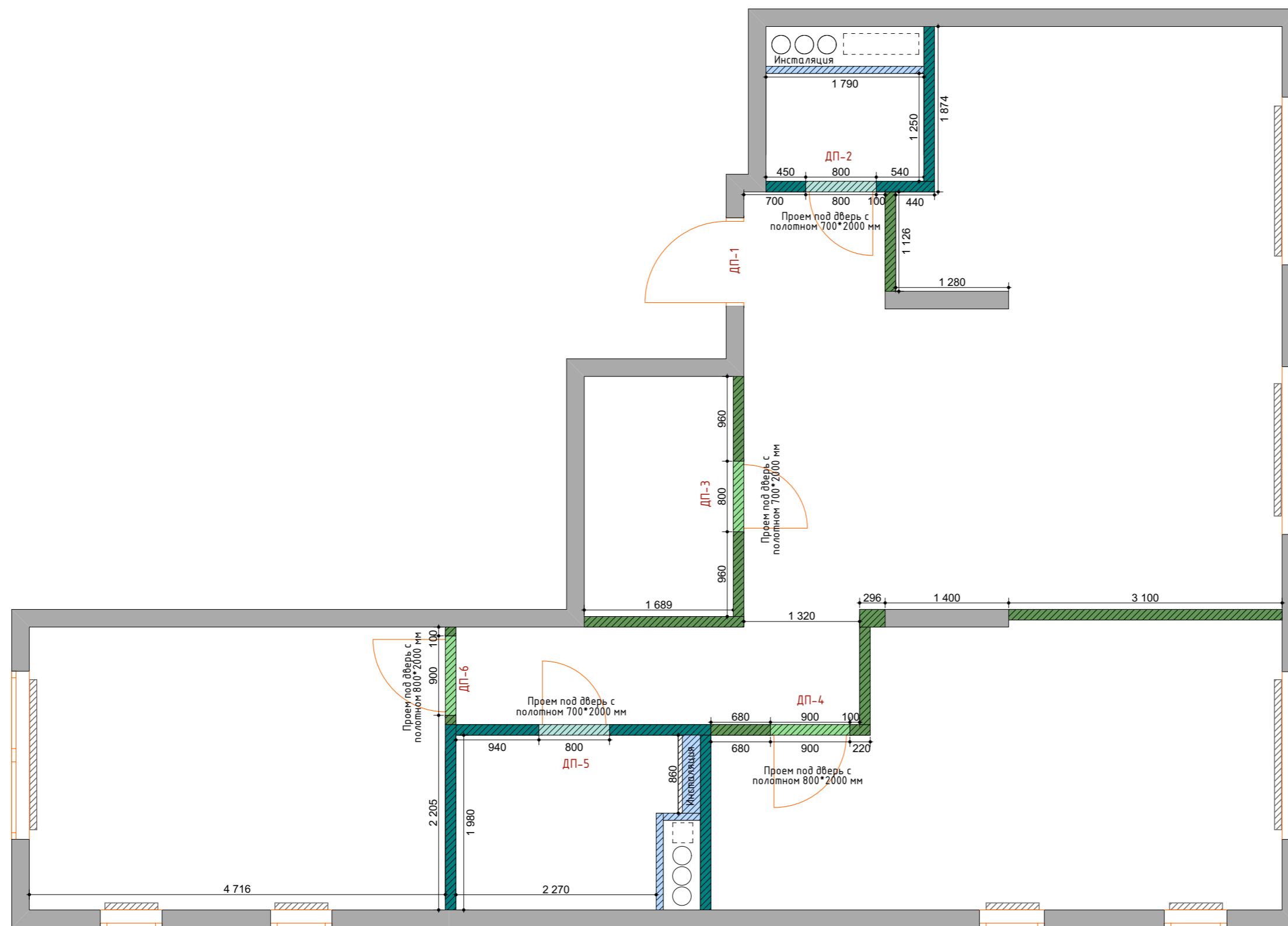

Примечания:

1. Все размеры уточнять по месту. В проекте минимально учтены отклонения на кривизну стен.
2. Возводимые перегородки выполнить из пазогребневых блоков или ГКЛВ по металлическому каркасу
3. Существующие стены выровнять по маякам
4. Размеры отмеченные * чистовые, строго выдержать
5. Канализационные стояки зашить/заложить максимально близко, предусмотреть звукоизоляцию
6. При возведении перегородок в санузле предусмотреть доступ к счетчикам воды/ гребенкам
7. Для доступа к счетчикам воды и стоякам предусмотреть ревизионный люки
8. Предусмотреть выходы вентиляции в санузле и кухне

Условные обозначения

	Пазогребневые блоки 120 мм (80мм+40мм штукатурка)
	Пазогребневые блоки ГИДРО 120 мм (80мм+40мм штукатурка)
	ГКЛВ на металлическом каркасе
ДП-1	Номер дверного проема

Керамогранит NUANCES AVORIO
COCCIO (NU0588C) 800*800*9 мм

Керамогранит Laparet
Andre серый 600*600*8 мм

Керамогранит Laparet
Andre серый 600*600*8 мм

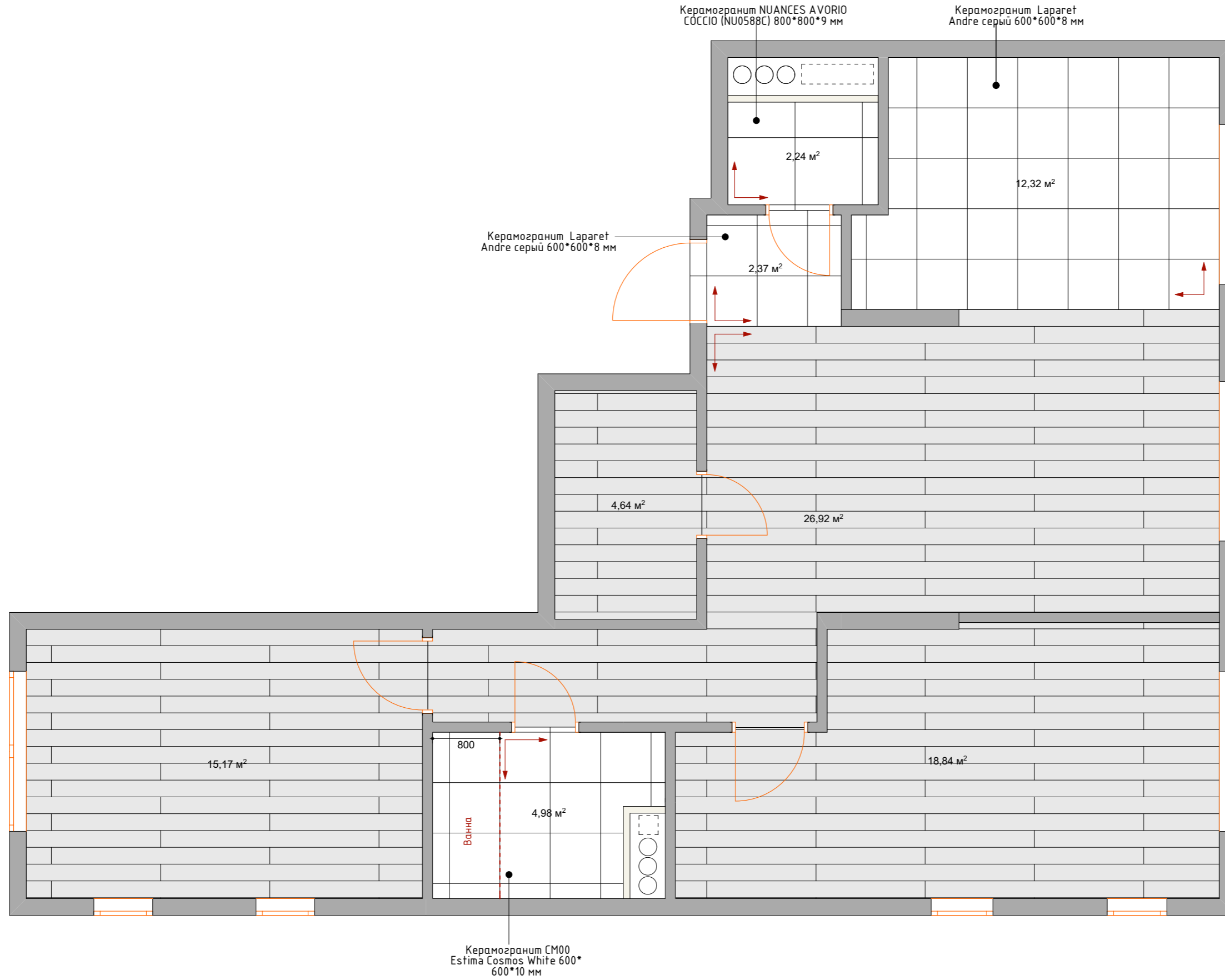

Керамогранит CM00
Estima Cosmos White 600*
600*10 мм



Примечания:

1. Все размеры уточнять по месту. В проекте минимально учтены отклонения на кривизну стен.
2. Стыки покрытий произвести через Т-образный профиль или пробковый компенсатор
3. Все отклонение согласовать с автором проекта и с заказчиком.
4. Все покрытия необходимо посмотреть визуально, во избежании несостыковки оттенков
5. Площадь покрытий дана общая, без учета подрезки
6. Подобрать материал в один уровень, либо выровнять стяжкой, уточнить!!

Условные обозначения

	Ламинат Tarkett Navigator Marfaban / Мартабан 194*1292*12 мм
	Керамогранит
	Направление раскладки

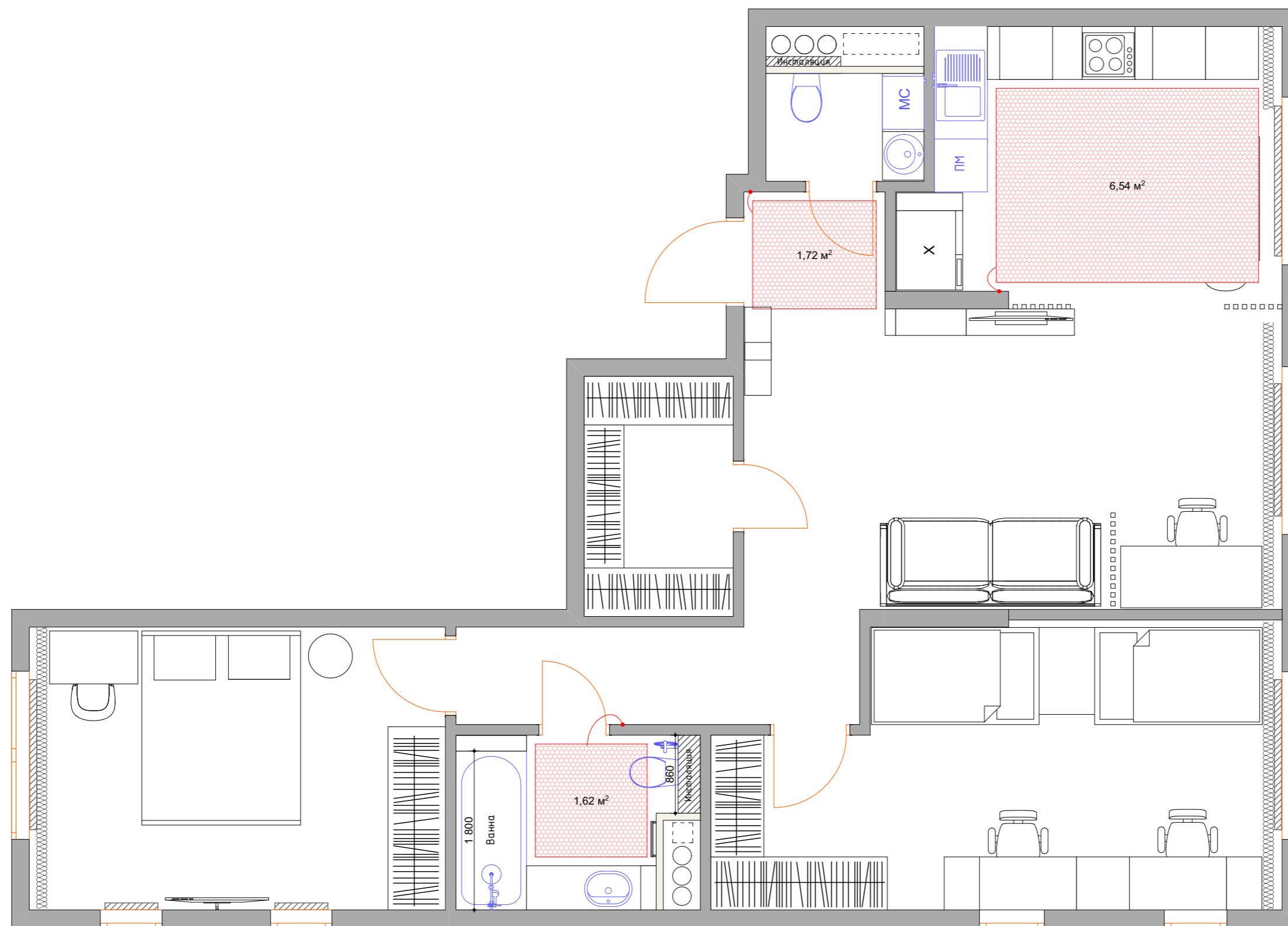



Примечания:

1. Все размеры уточнять по месту. В проекте минимально учтены отклонения на кривизну стен.
2. Электрический теплый пол расположить не ближе 100 мм от статичной мебели и стен
3. Электрический теплый пол располагается под керамогранитным покрытием. В случае изменения покрытий, скорректировать расположение электрического теплого пола
4. Все регуляторы расположить на высоте +0,900 мм от чистого пола в группе с другими выключателями.

См. план электрики

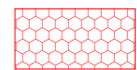
Условные обозначения

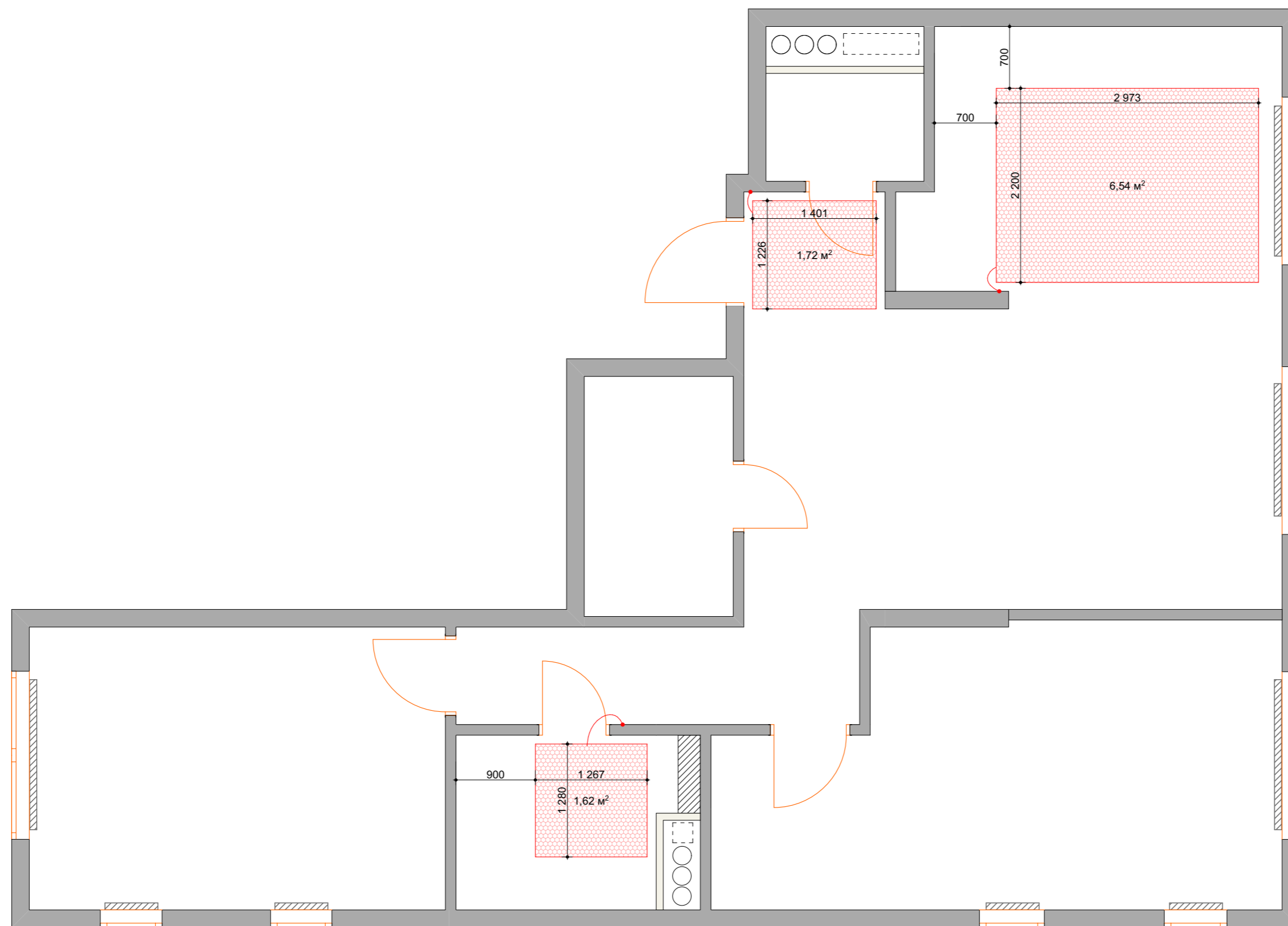

	Зона электрического теплого пола
	Привязка к регулятору



Примечания:

1. Все размеры уточнять по месту. В проекте минимально учтены отклонения на кривизну стен.
2. Электрический теплый пол расположить не ближе 100 мм от статичной мебели и стен
3. Электрический теплый пол располагается под керамогранитным покрытием. В случае изменения покрытий, скорректировать расположение электрического теплого пола
4. Все регуляторы расположить на высоте +0,900 мм от чистого пола в группе с другими выключателями. См. план электрики

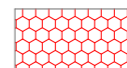
Условные обозначения

	Зона электрического теплого пола
	Привязка к регулятору

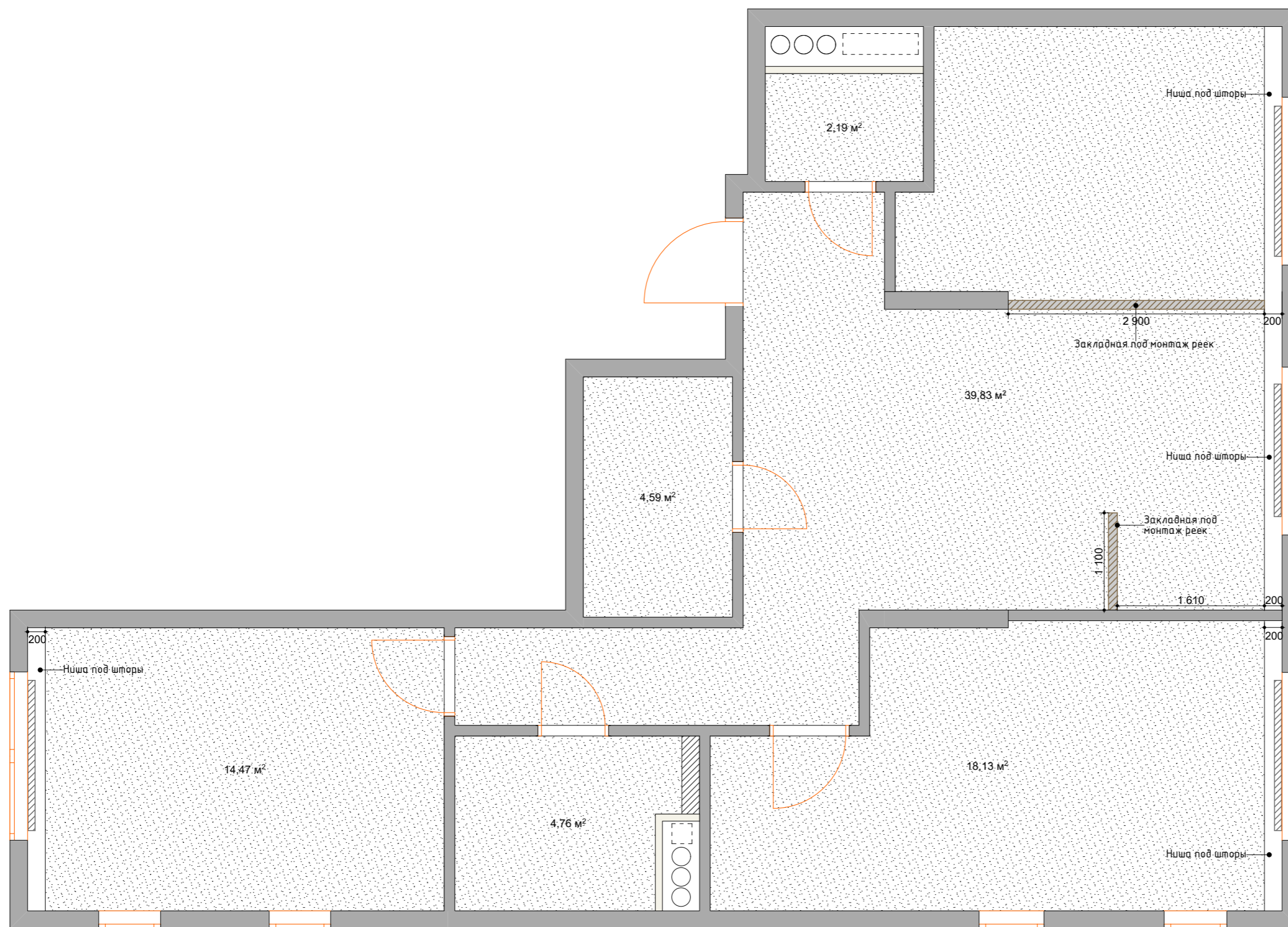

Примечания:

1. Все размеры уточнять по месту. В проекте минимально учтены отклонения на кривизну стен.
2. Глубину потолочных ниш определить по месту

Условные обозначения	
	Натяжной потолок с теневым профилем
	Закладная

Натяжной потолок с теневым профилем

*Пример

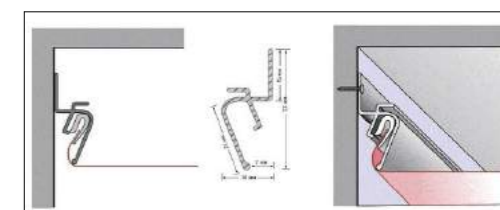
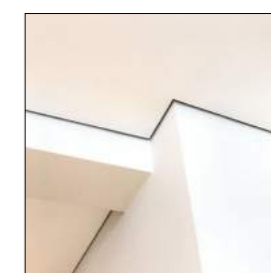

В местах использования потолочной подсветки использовать алюминиевый профиль

*Пример

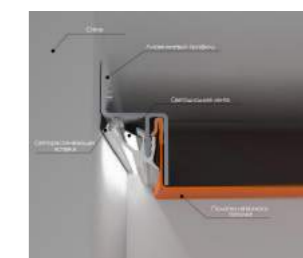

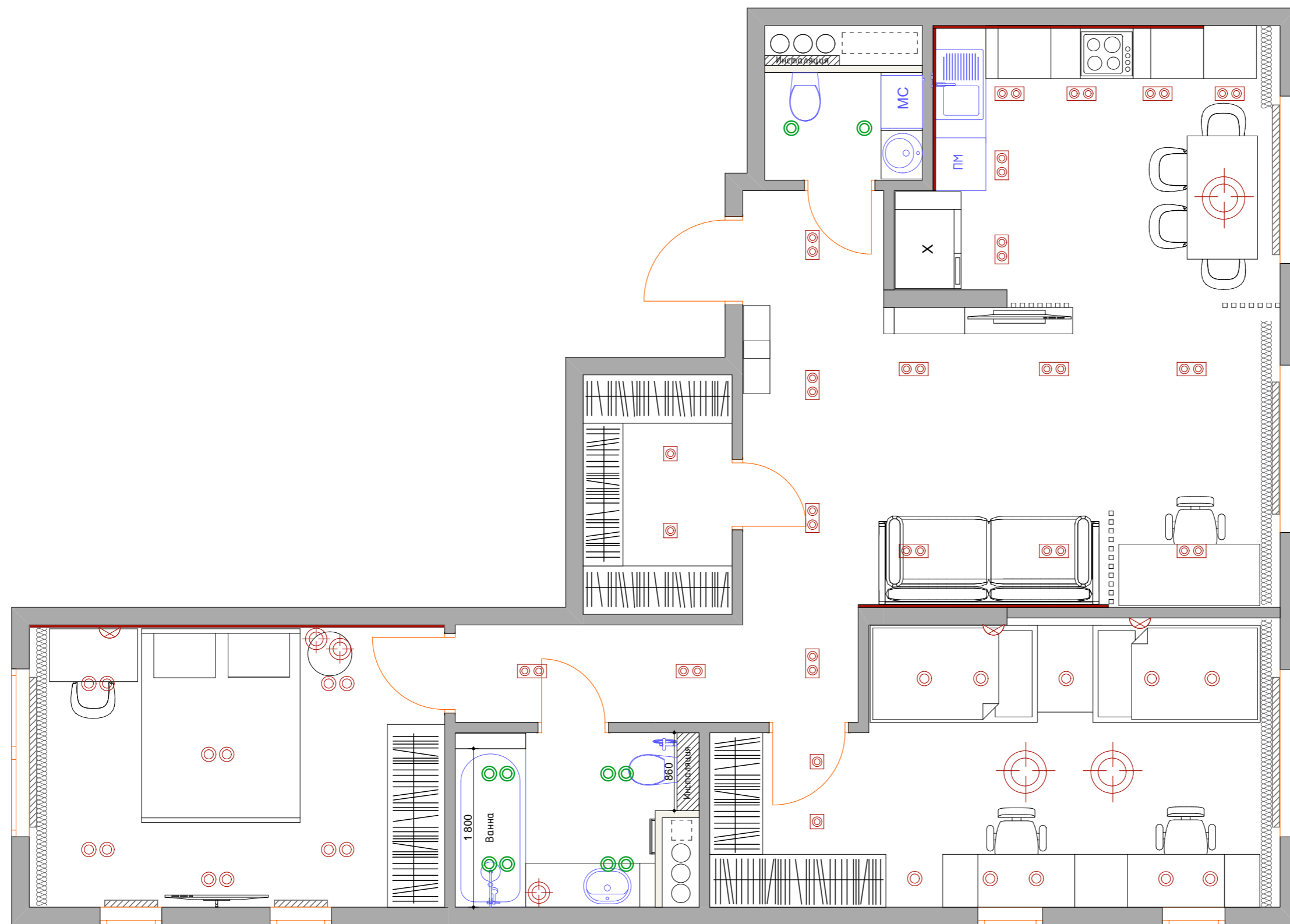

Примечания:

1. Данный лист рассматривать совместно с остальными листами освещения и электрики
3. В санузле установить светильники степени защиты не ниже IP44

Условные обозначения

	Встраиваемый двойной светильник
	Одиночный светильник
	Влагозащитный светильник не ниже IP44
	Люстра / Подвесной светильник
	Бра/ настенный светильник
	Подсветка

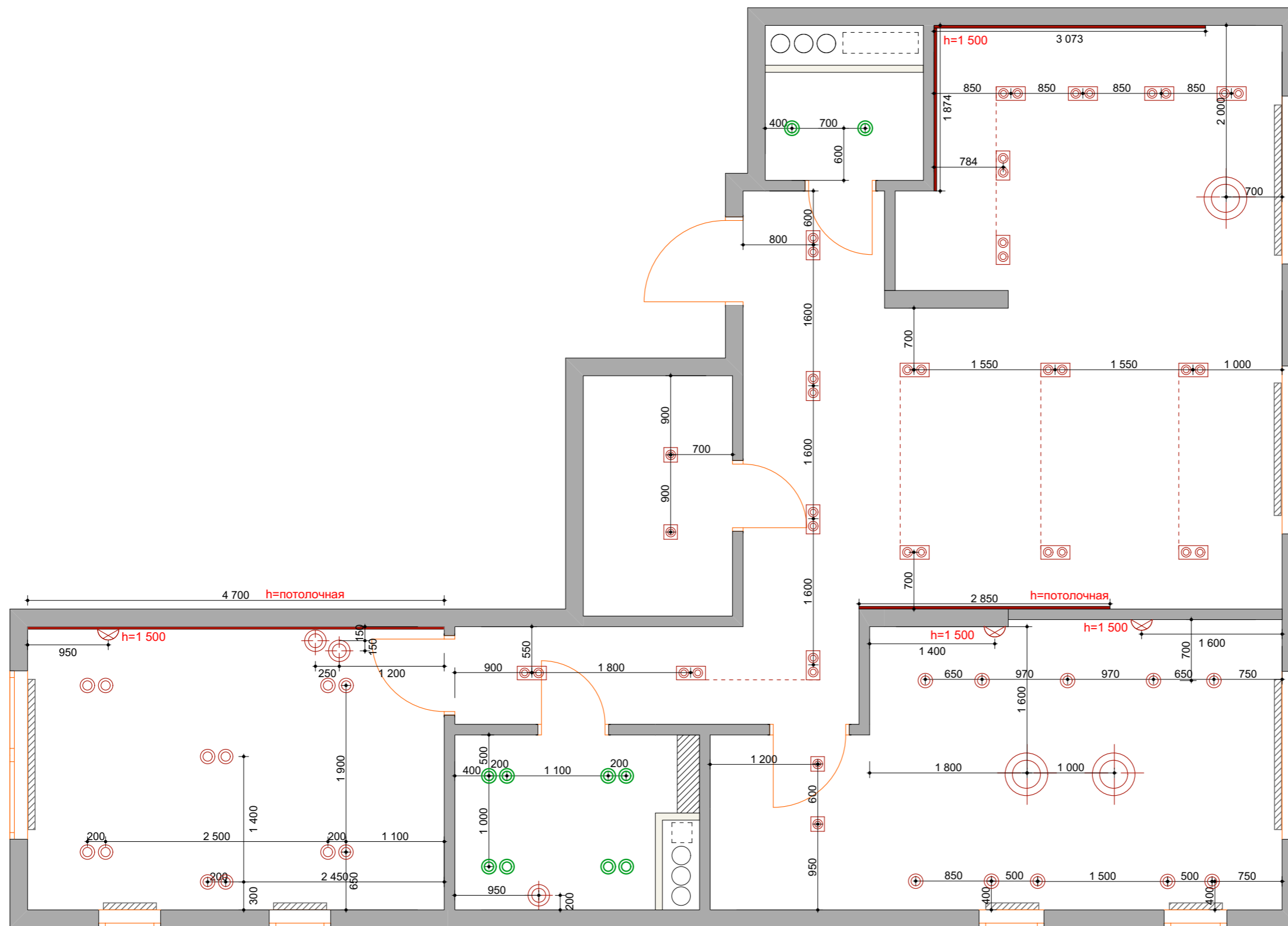

Примечания:

1. Все размеры даны как чистовые
2. Все размеры необходимо сверить в ходе ремонтных работ
3. Отклонения в ходе реализации согласовать с автором проекта и заказчиком
4. Все размеры даны в миллиметрах до центра светильника
5. Скорректировать относительно выбранных приборов

Условные обозначения

	Встраиваемый двойной светильник
	Одиночный светильник
	Влагозащитный светильник не ниже IP44
	Люстра / Подвесной светильник
	Бра/ настенный светильник
	Подсветка

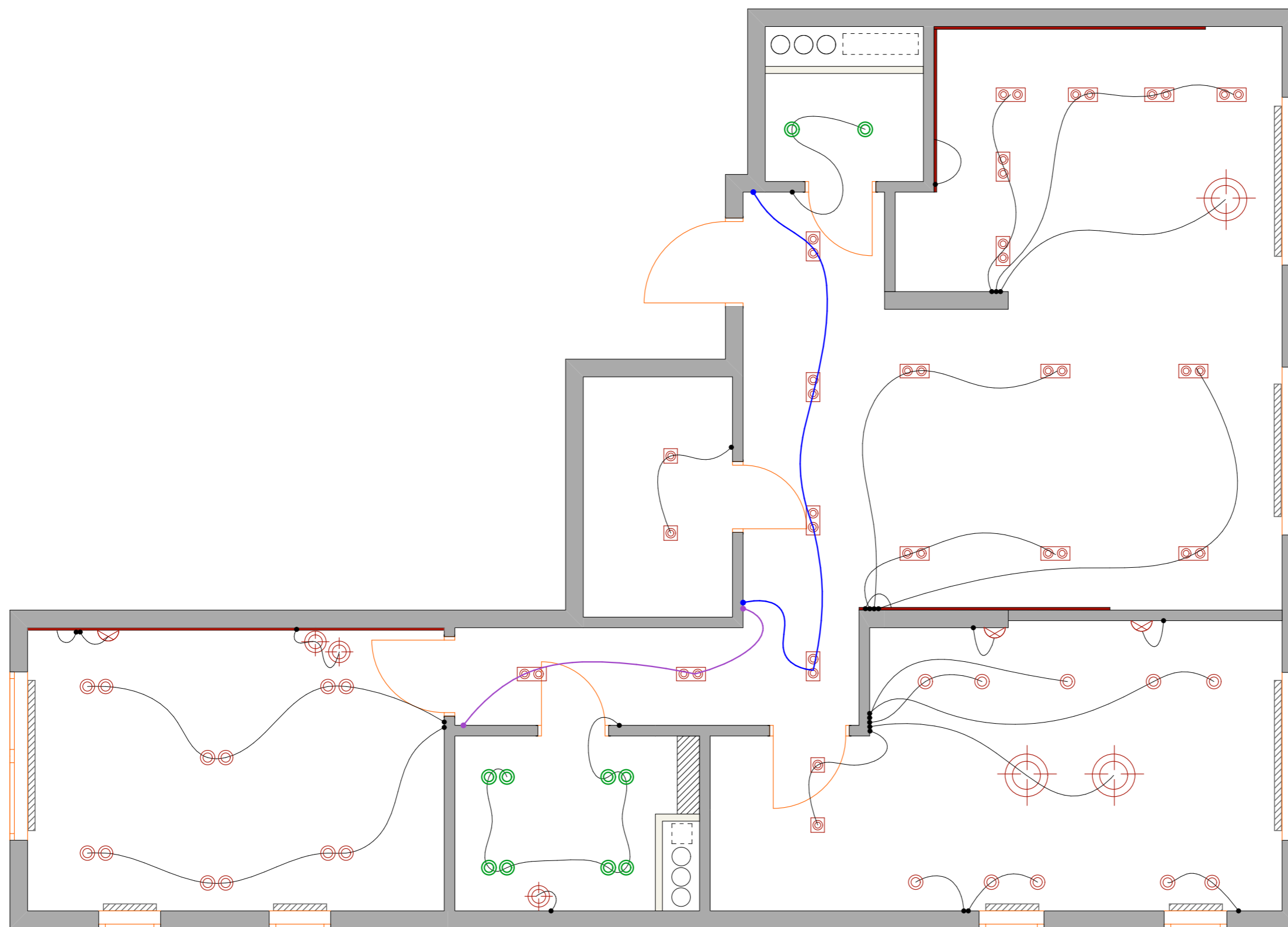

Примечания:

1. Разбивку светильников на группы включения не следует считать разбивкой на расключение автоматов в электрощите

Условные обозначения

	Встраиваемый двойной светильник
	Одиночный светильник
	Влагозащитный светильник не ниже IP44
	Люстра / Подвесной светильник
	Бра/ настенный светильник
	Подсветка

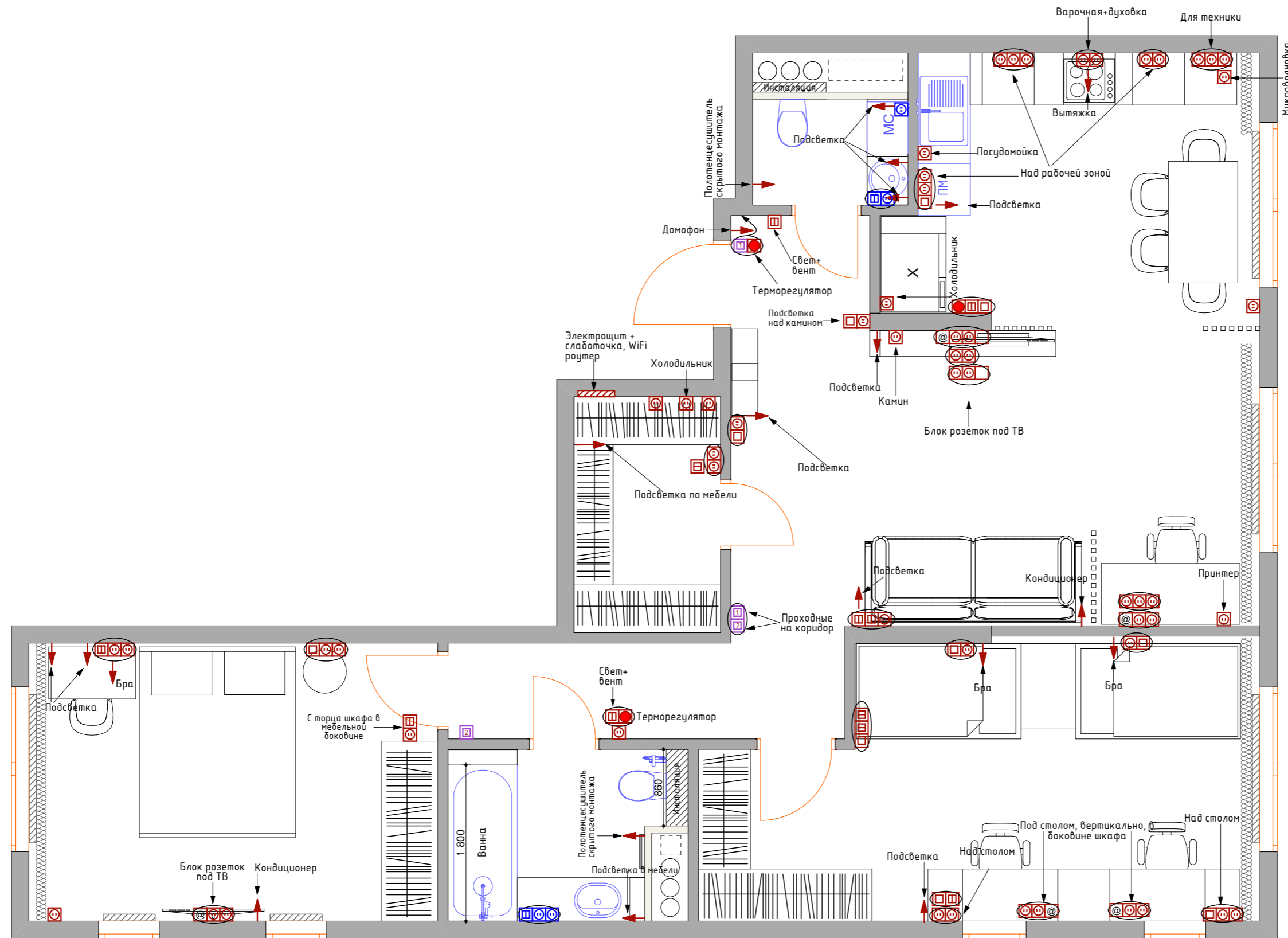

Примечания:

1. Все размеры указаны в миллиметрах
2. За отметку 0,000 принят уровень чистого пола
3. Все розетки, кроме указанных отдельно, разместить на высоте 0,300 мм
4. Все выключатели, кроме указанных отдельно, разместить на высоте 0,900 мм
5. Все размеры уточнять по месту
6. Все отклонения согласовать с заказчиком

Условные обозначения

	Розетка
	Розетка пыле/влагозащищенная
	Одноклавишный выключатель
	Двухклавишный выключатель
	Электровывод
	Интернет розетка
	Терморегулятор
	Проходной выключатель
	HDMI канал

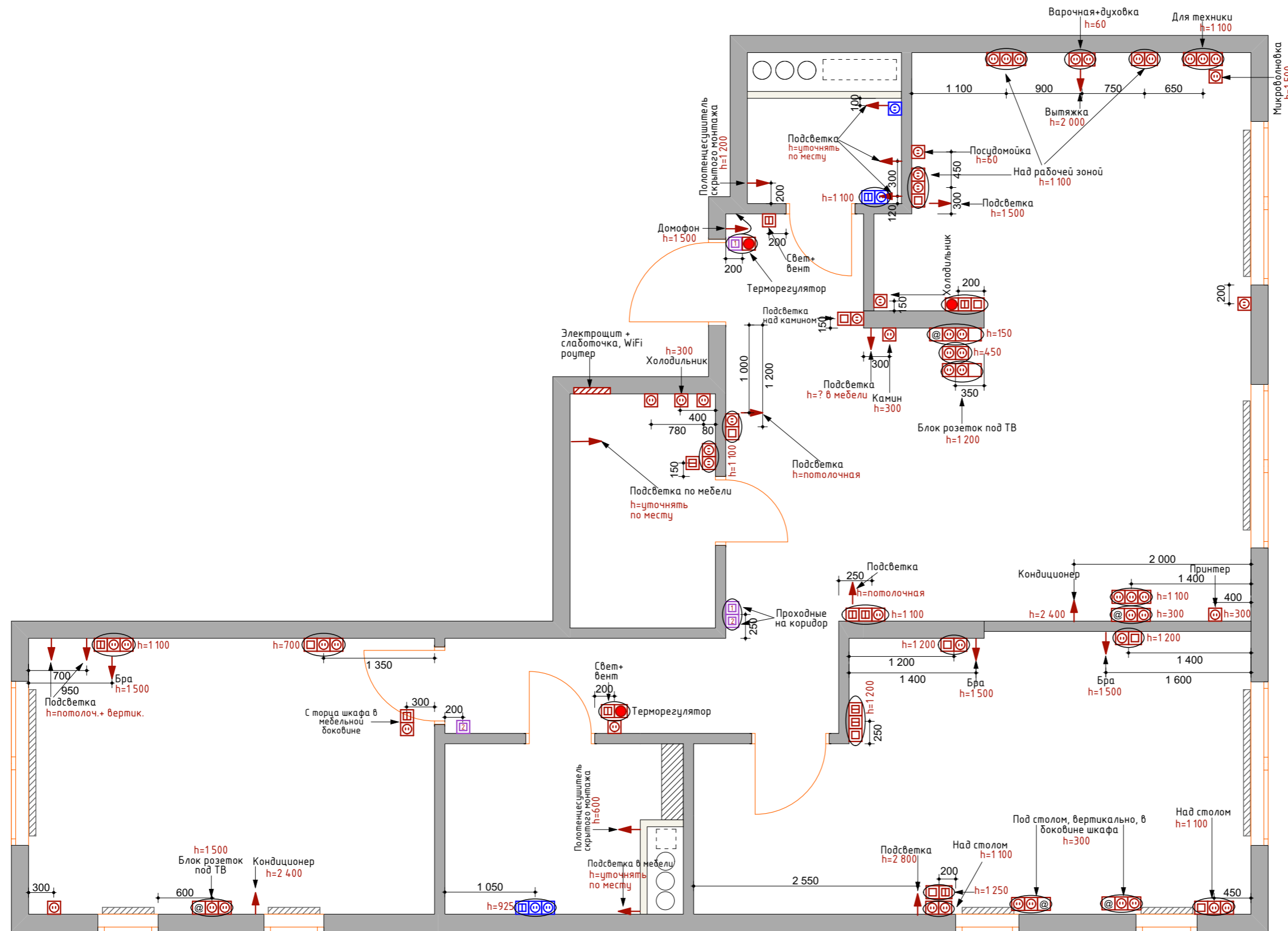









Примечания:

1. Все размеры указаны в миллиметрах
2. За отметку 0,000 принят уровень чистого пола
3. Все розетки, кроме указанных отдельно, разместить на высоте 0,300 мм
4. Все выключатели, кроме указанных отдельно, разместить на высоте 0,900 мм
5. Все размеры уточнять по месту
6. Все отклонения согласовать с заказчиком

Условные обозначения

	Розетка
	Розетка пыле/влагозащищенная
	Одноклавишный выключатель
	Двухклавишный выключатель
	Электровывод
	Интернет розетка
	Терморегулятор
	Проходной выключатель
	HDMI канал

Рекомендовано перед монтажом электрики разметить на стенах все точки, согласовать все размеры и высоты в ходе ремонта.

Наименование	Итого		Коридор	Санузел	Ванная	Кухня-гостиная	Спальня	Детская	Гардеробная
Розетка 220V	56		3			30	8	10	5
Розетка 220V влагозащитная	4			2	2				
Выключатель одноклавишный	10		2			2	1	5	
Выключатель двухклавишный	13		2	1	1	3	2	3	1
Интернет розетка	5					2	1	2	
Электровывод	21		2	4	2	5	4	3	1
Розетка заглушка для кабель канала	2					2			
Терморегулятор	3		2			1			
Проходной выключатель одноклавишный	4		4						

Наименование	Итого		Коридор	Санузел	Ванная	Кухня-гостиная	Спальня	Детская	Гардеробная
Рамка на 1 пост (горизонт)	19		5	1		6	3		4
Рамка на 2 поста (горизонт)	13		4	1		3		4	1
Рамка на 3 поста (горизонт)	14				1	8	3	2	
Рамка на 4 поста (горизонт)	1					1			
Рамка на 3 поста (вертикаль)	2							2	

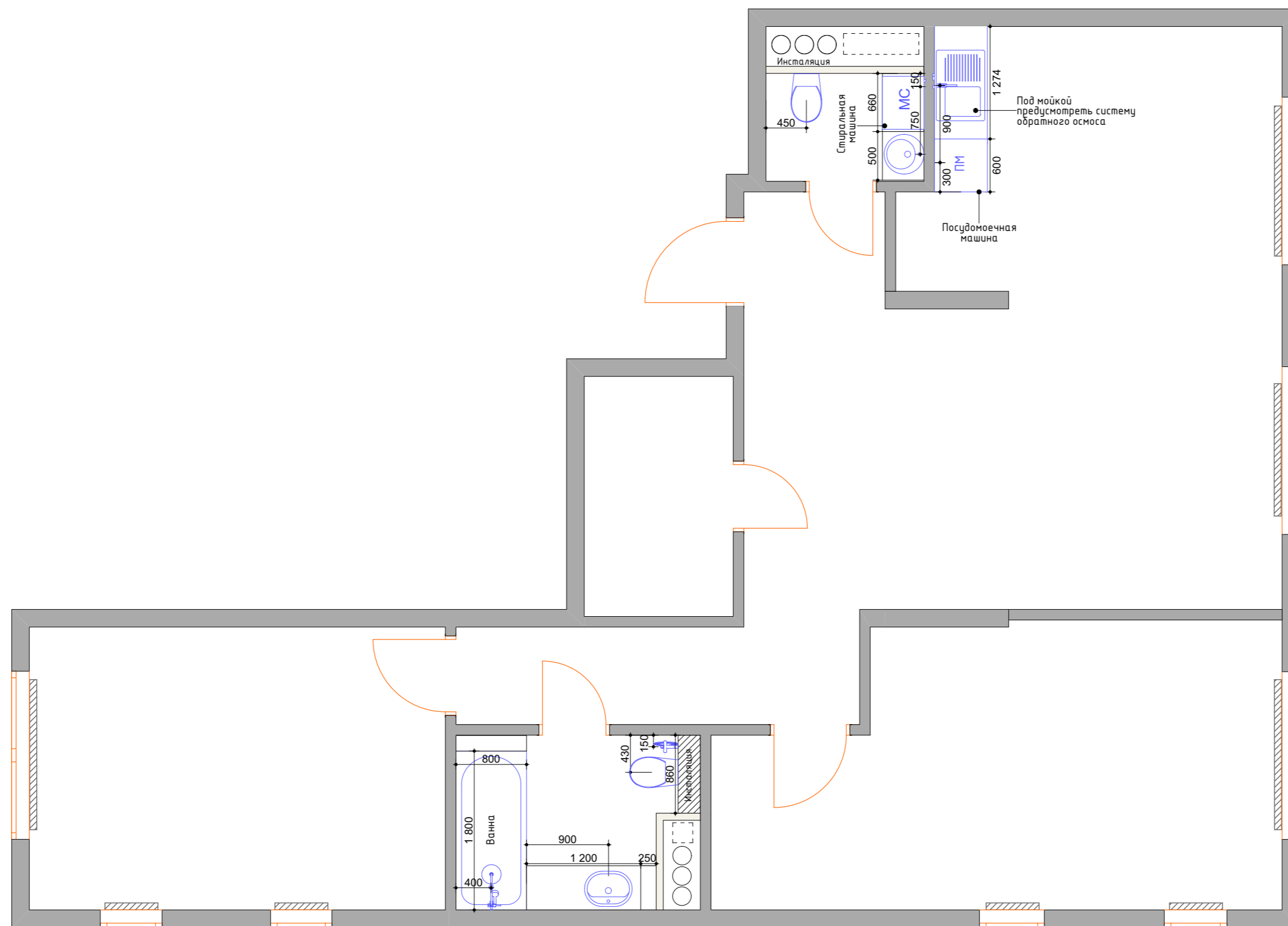

Примечания:

1. Все размеры уточнять по месту. В проекте минимально учтены отклонения на кривизну стен.
2. Все размеры даны по чистовой отделке.
3. Перед началом работ все отметки проверить по месту
4. Все комплектующие, сантехнику, инсталляции и тд. согласовать с сантехником-специалистом перед началом работ.
5. Выводы для сантехники уточнить по тех. картам оборудования
6. Высоты определить на месте, согласовать с Заказчиком.
7. Выводы под мойку и ПМ уточнить и скорректировать после получения проекта кухни

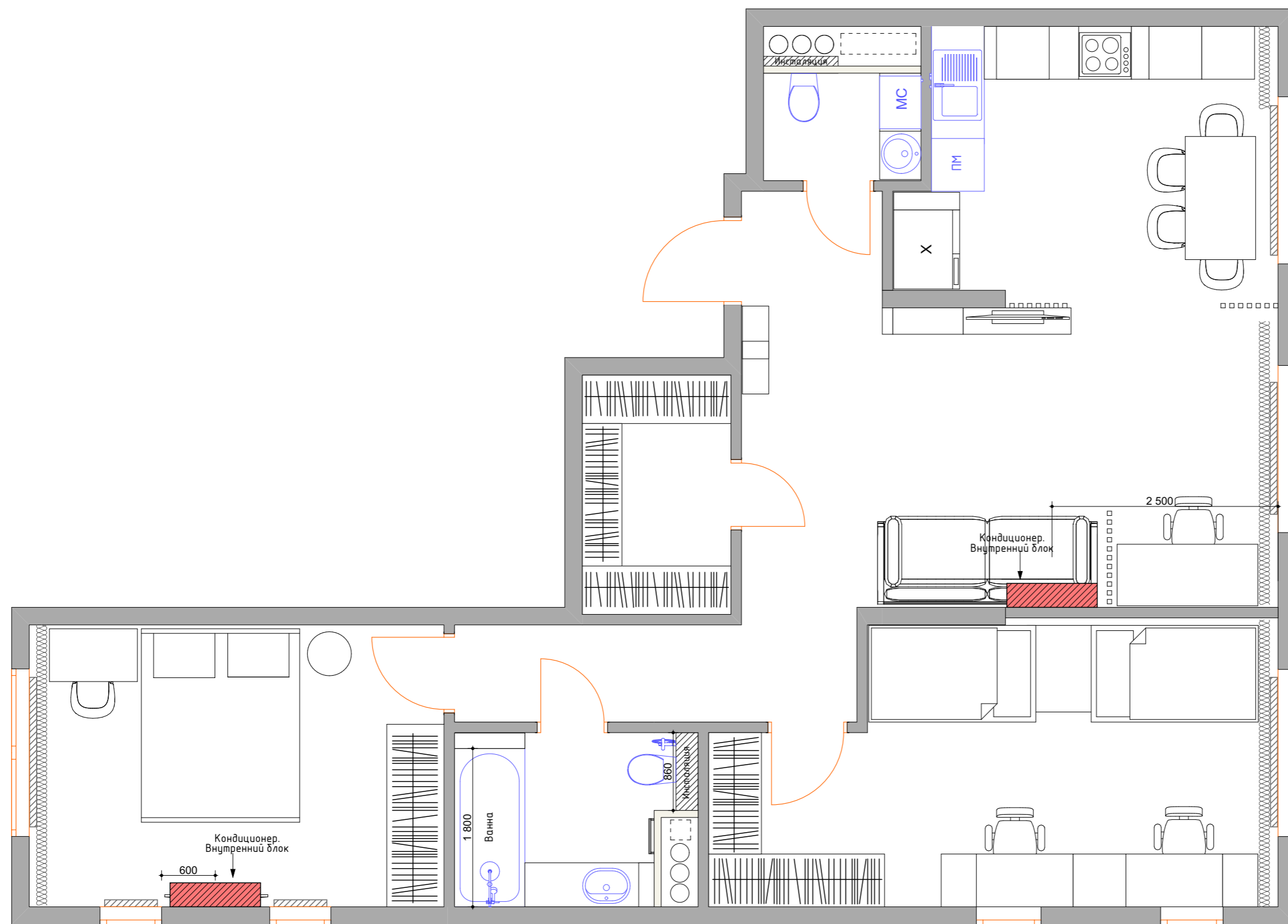



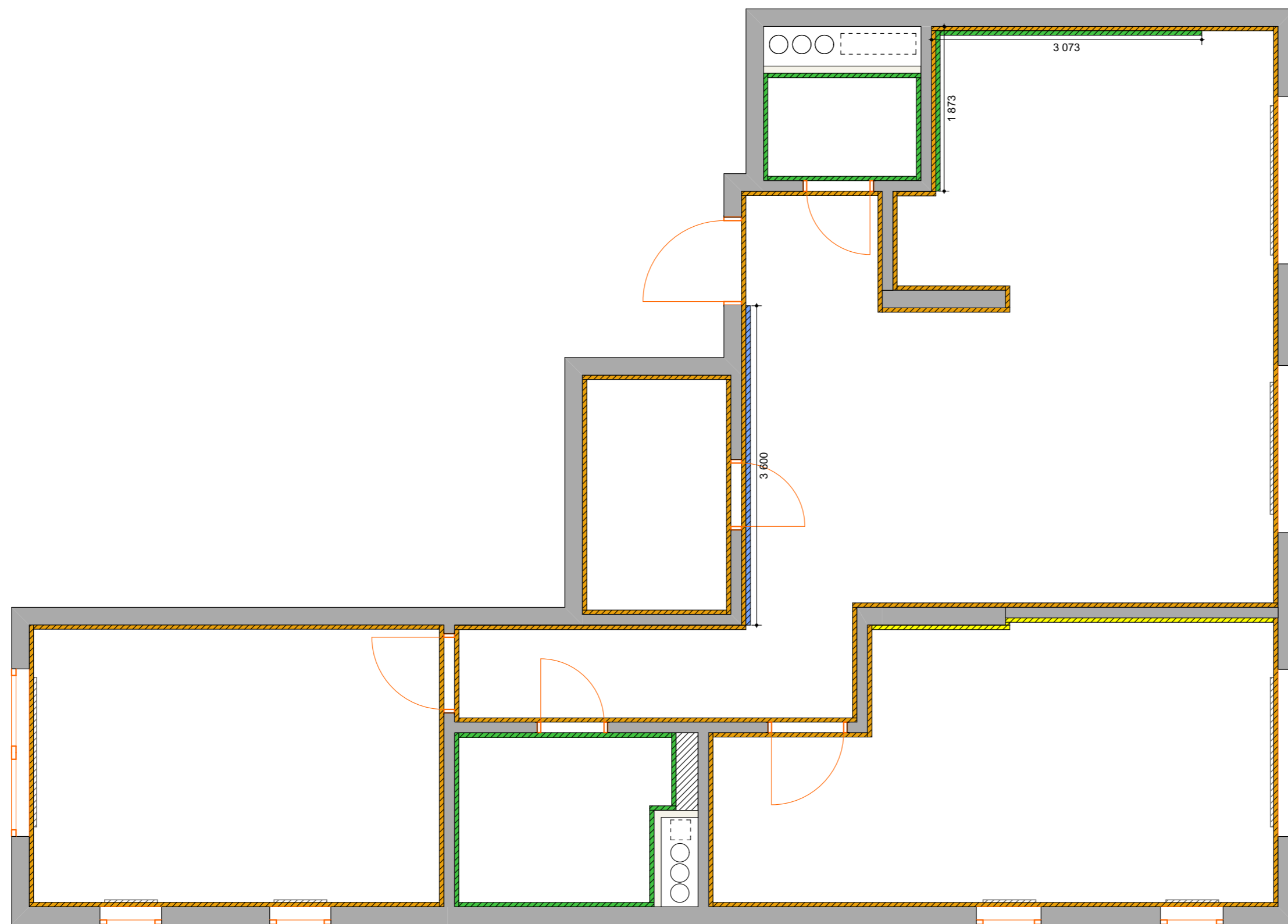

- Примечания:
1. Все размеры уточнять по месту. В проекте минимально учтены отклонения на кривизну стен.
 2. Внутренний блок кондиционера разместить не ближе 250 мм от стены
 3. Внутренний блок кондиционера разместить от потолка до верхнего края кондиционера оставив не менее 150 мм
 4. Необходима консультация специалиста по возможностям ведения трасс и размещения внутренних блоков кондиционера и вентиляции по месту, а так же рекомендации по выбору оборудования.

Условные обозначения:	
	Внутренний блок кондиционера



Примечания:
 1. Данный лист информативный, для подготовки поверхностей под соответствующие покрытия

Условные обозначения	
	Покраска 165 кв.м
	Обои 12,6 кв.м
	Рифленые панели 9,4 кв.м
	Керамогранит 40,7 кв.м

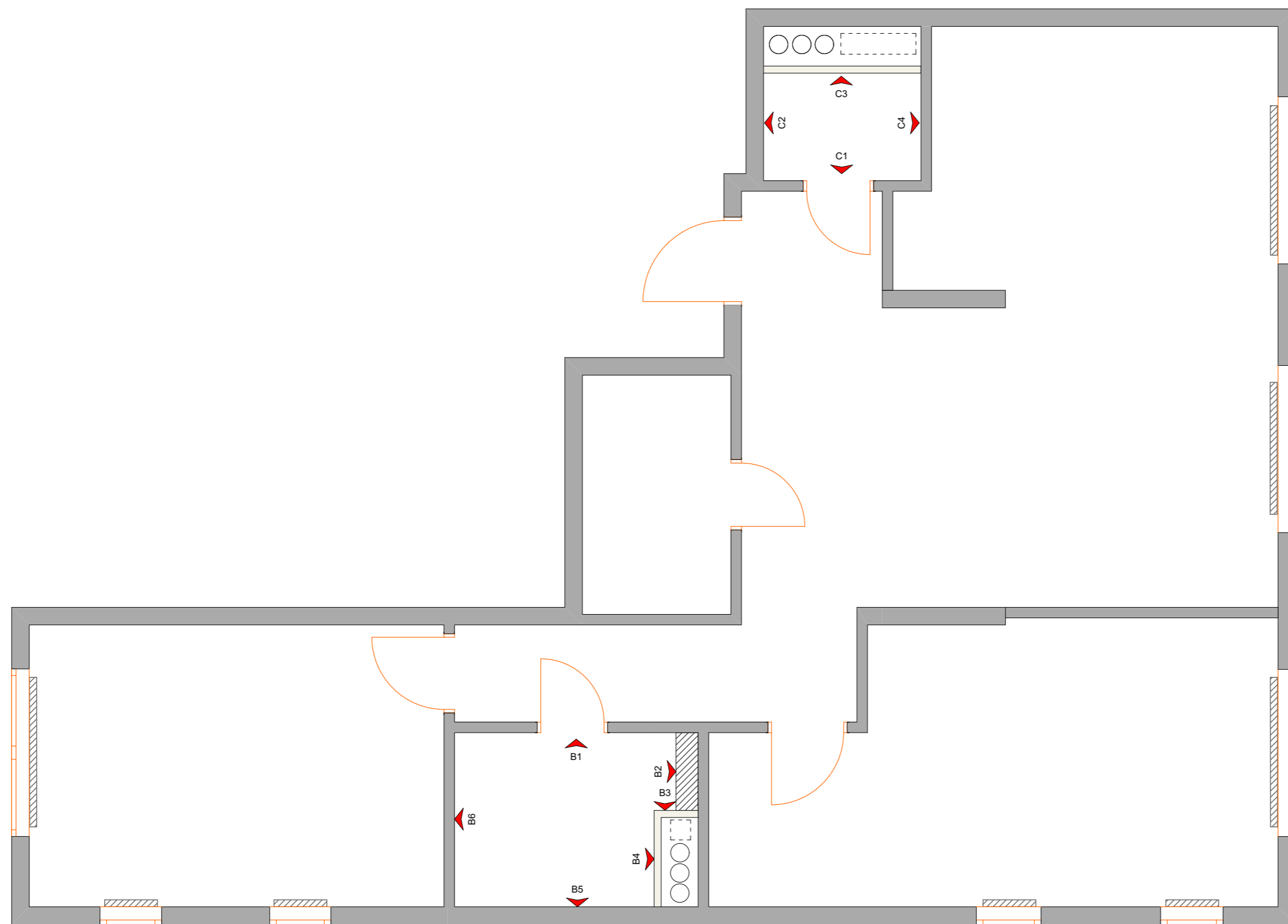

Примечания:

1. Развертки смотреть совместно с чертежами мебели
2. Все отклонения согласовать с Заказчиком

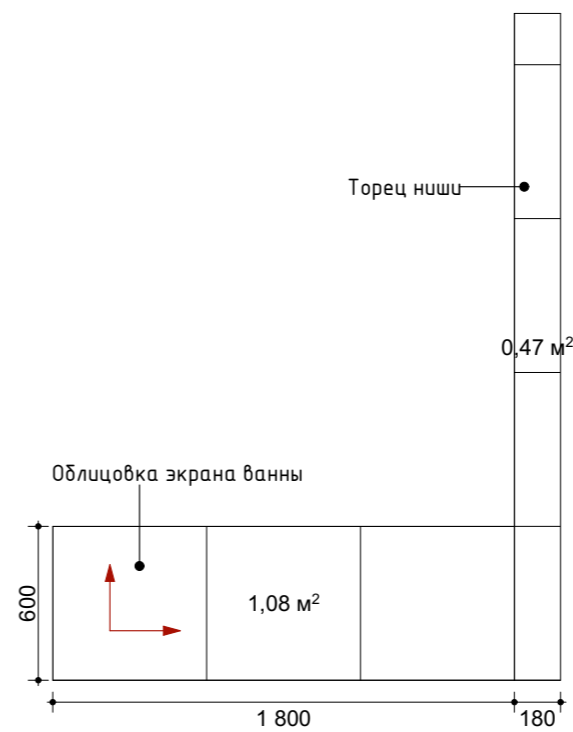
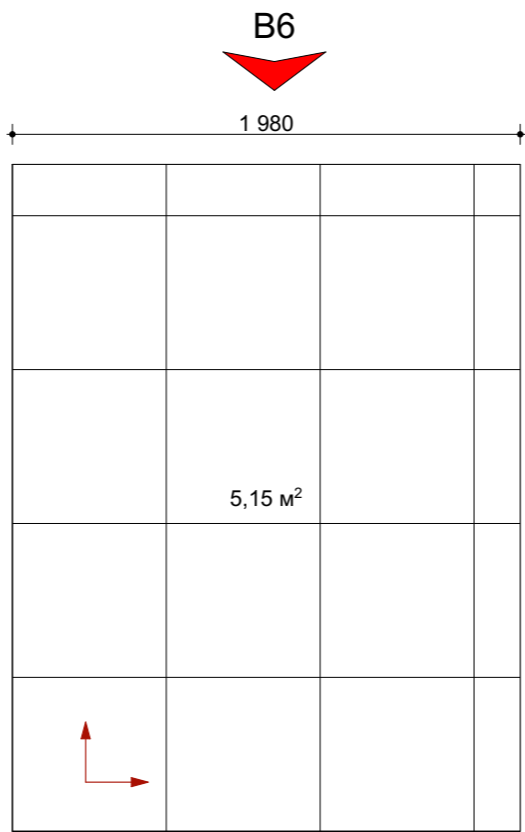
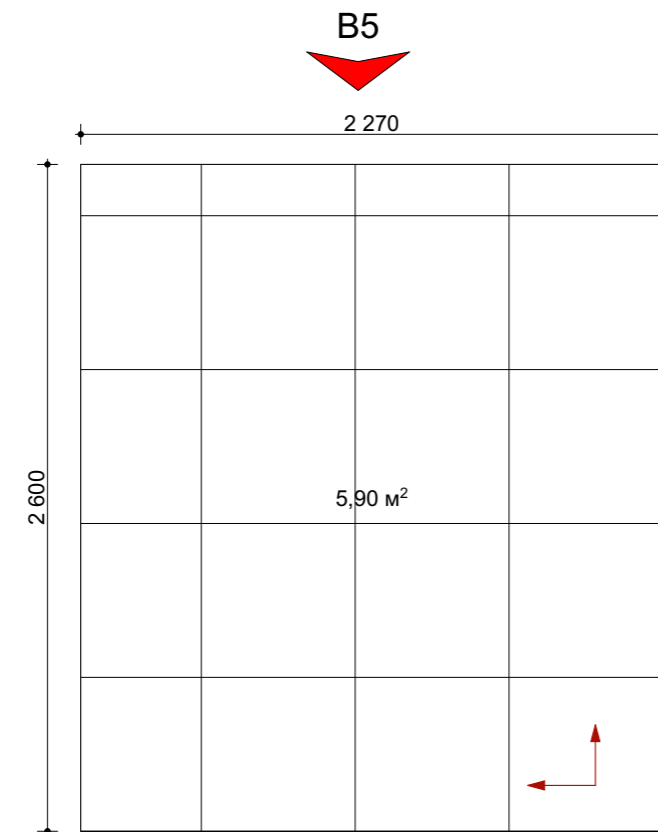
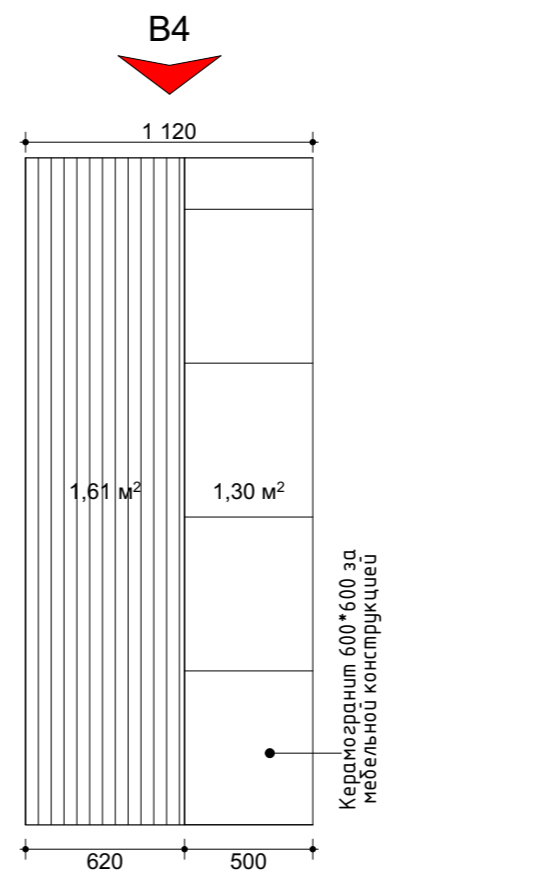
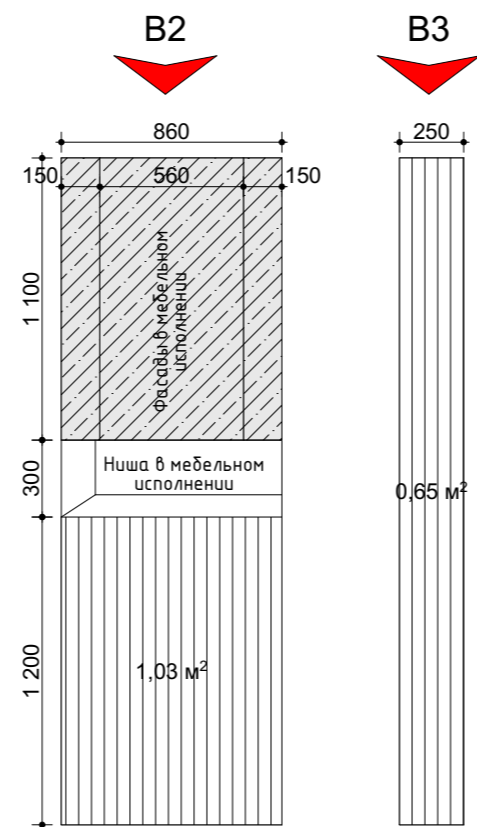
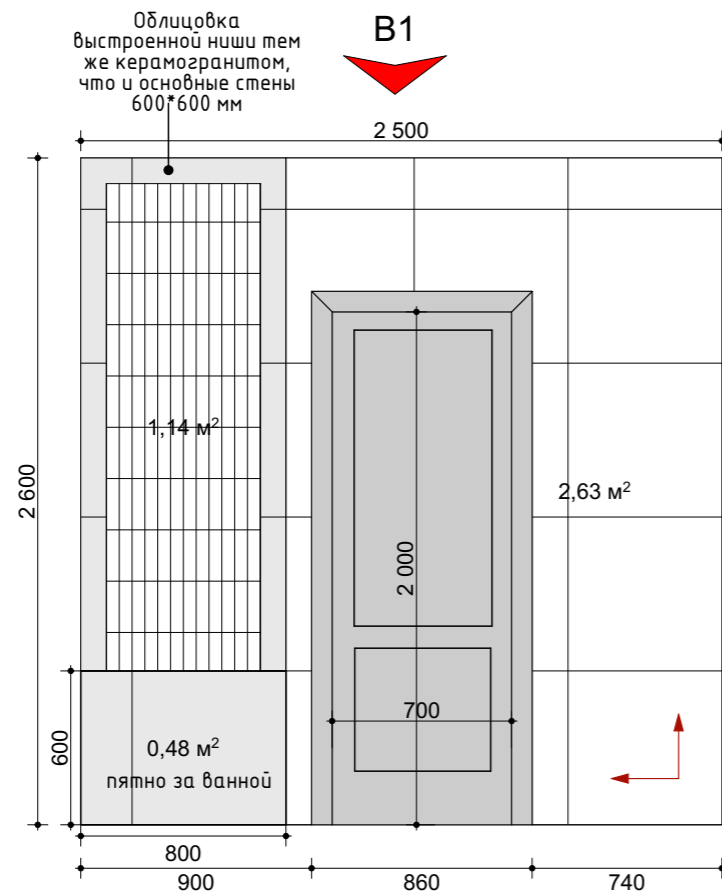

Примечания:
 1. Все размеры уточнять по месту. В проекте минимально учтены отклонения на кривизну стен
 2. Все размеры корректировать по месту

УСЛОВНЫЕ ОБОЗНАЧЕНИЯ	
	Керамогранит СМ00 Cosmos White 600x600 неполированный
	Настенная плитка 4100686 Biscuit Strip Salvia 5x20 41ZER042
	Настенная плитка 4100690 Biscuit Dune Salvia 5x20 41ZER042
	Мебельные фасады
	Направление раскладки

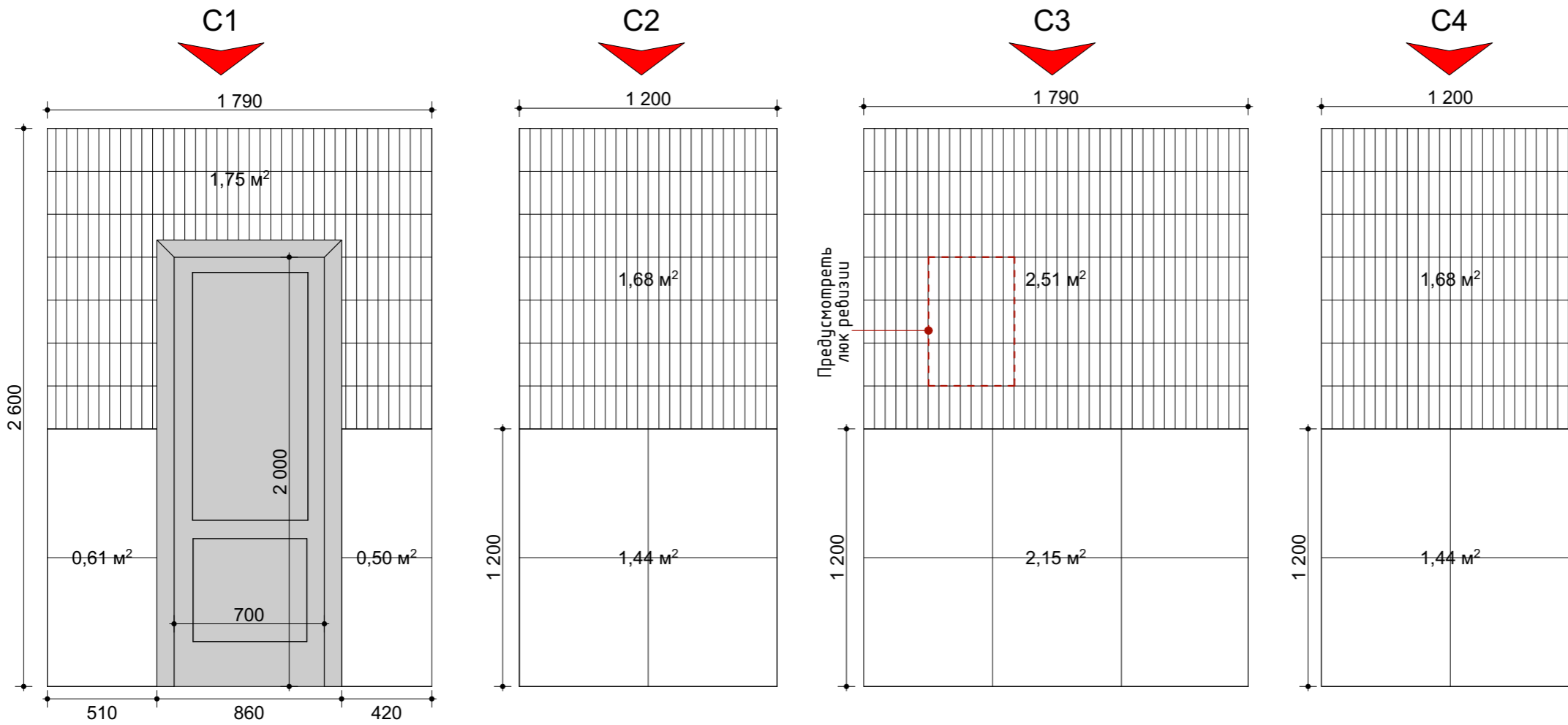

Примечания:

1. Все размеры уточнять по месту. В проекте минимально учтены отклонения на кривизну стен
2. Все размеры корректировать по месту

УСЛОВНЫЕ ОБОЗНАЧЕНИЯ

	КЕРАМОГРАНИТ NUANCES AVORIO COCCIO (NU0588C) 80X80X9 ОТ ITALGRANITI
	Настенная плитка 4100690 Biscuit Dune Salvia 5x20 41ZER042
	Направление раскладки

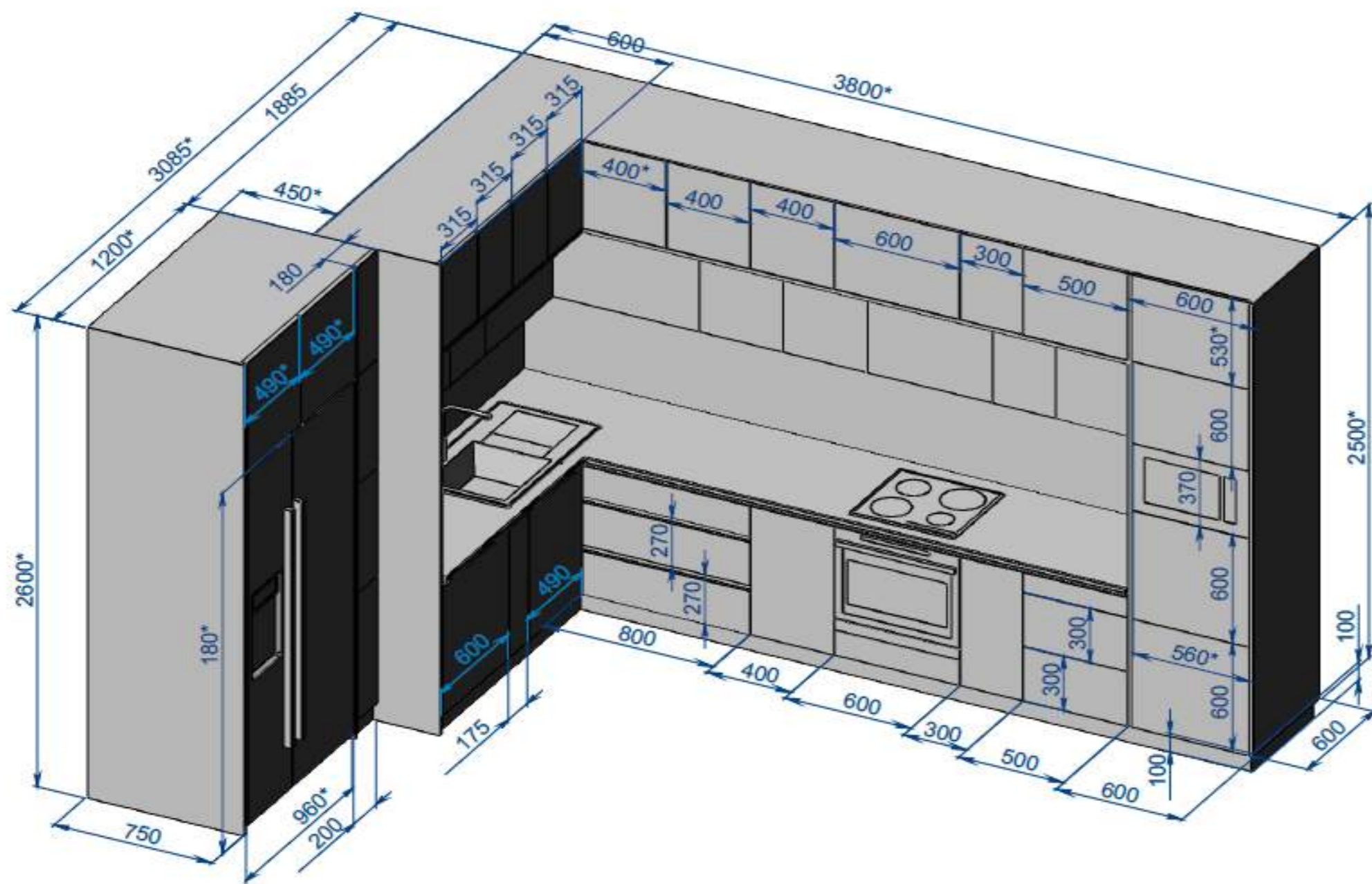

ВАЖНО!

1. Все размеры уточнять по месту. В проекте минимально учтены отклонения на кривизну стен;
2. Данный чертеж является предварительным заданием для разработки мебели;
- 3.* Размеры для справок.

Кухонный гарнитур

1:20

ДСП + МДФ

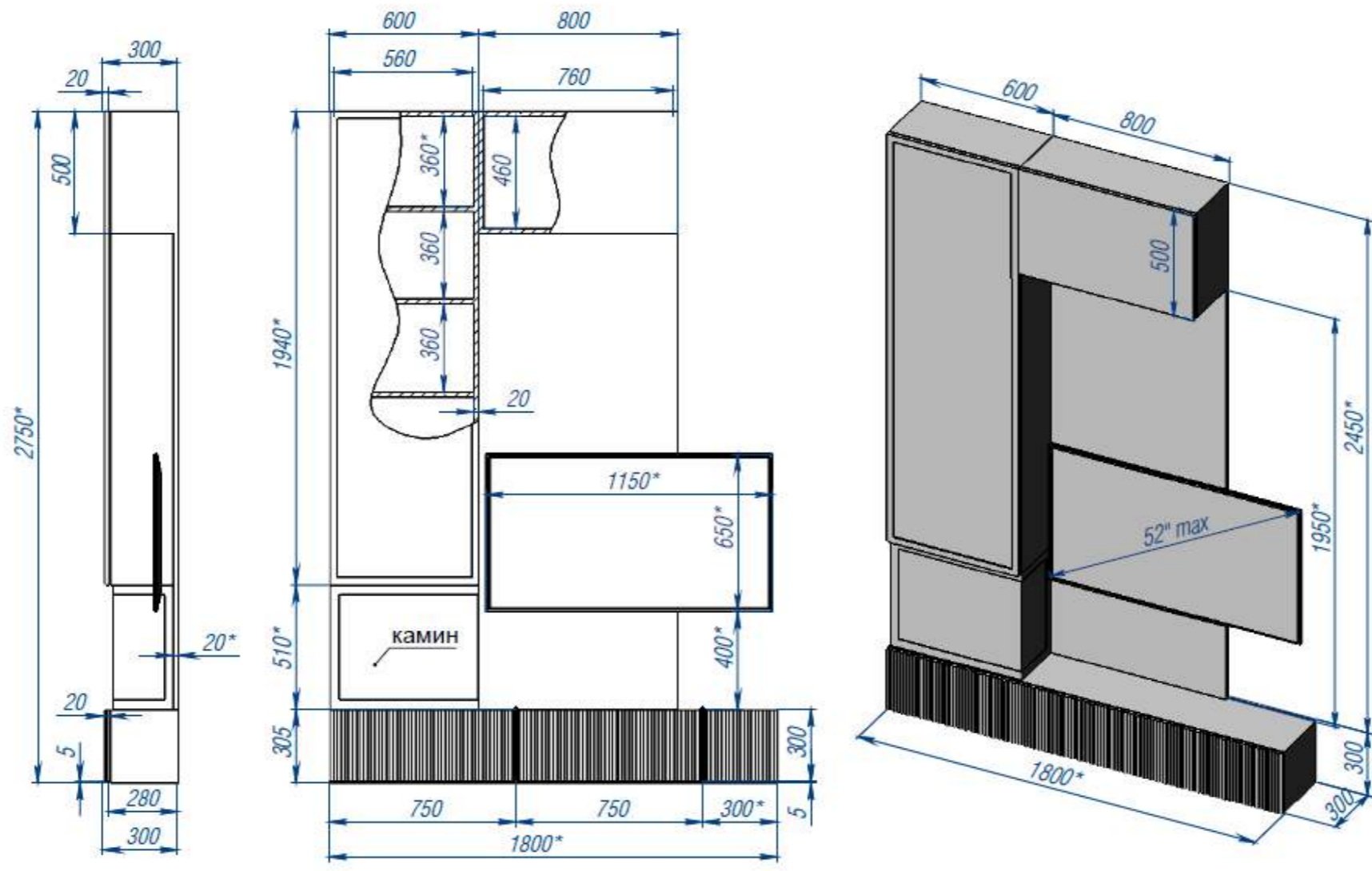

ВАЖНО!

1. Все размеры уточнять по месту. В проекте минимально учтены отклонения на кривизну стен;
2. Данный чертеж является предварительным заданием для разработки мебели;
- 3.* Размеры для справок.

ТВ стенка

1:20

ДСП + МДФ

	<p>Чертеж ТВ зоны</p>	<p>г. Москва, ул. Никитина, д. 11, корп. 1, кв. 60</p>	<p>Выполнила: Сницар Т.П.</p>	Масштаб	Лист
				1:50	23

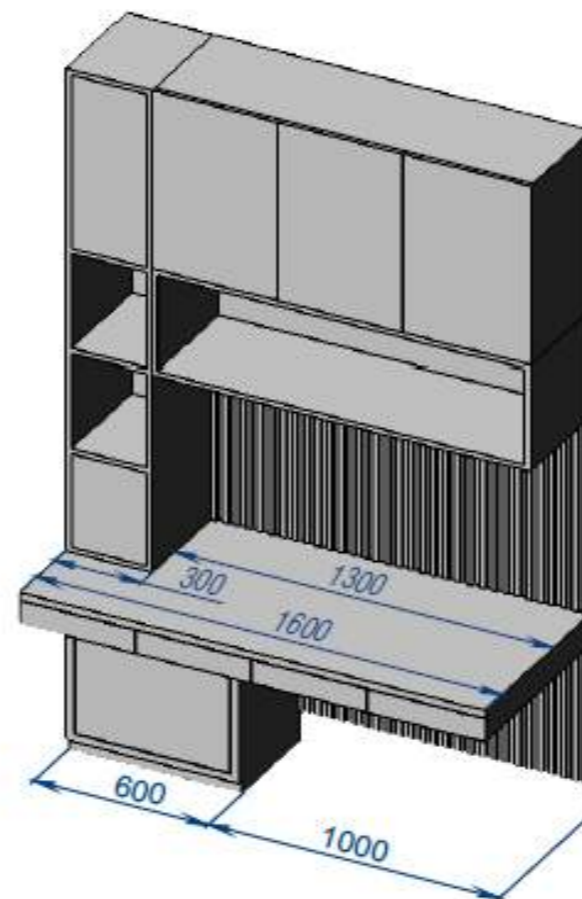
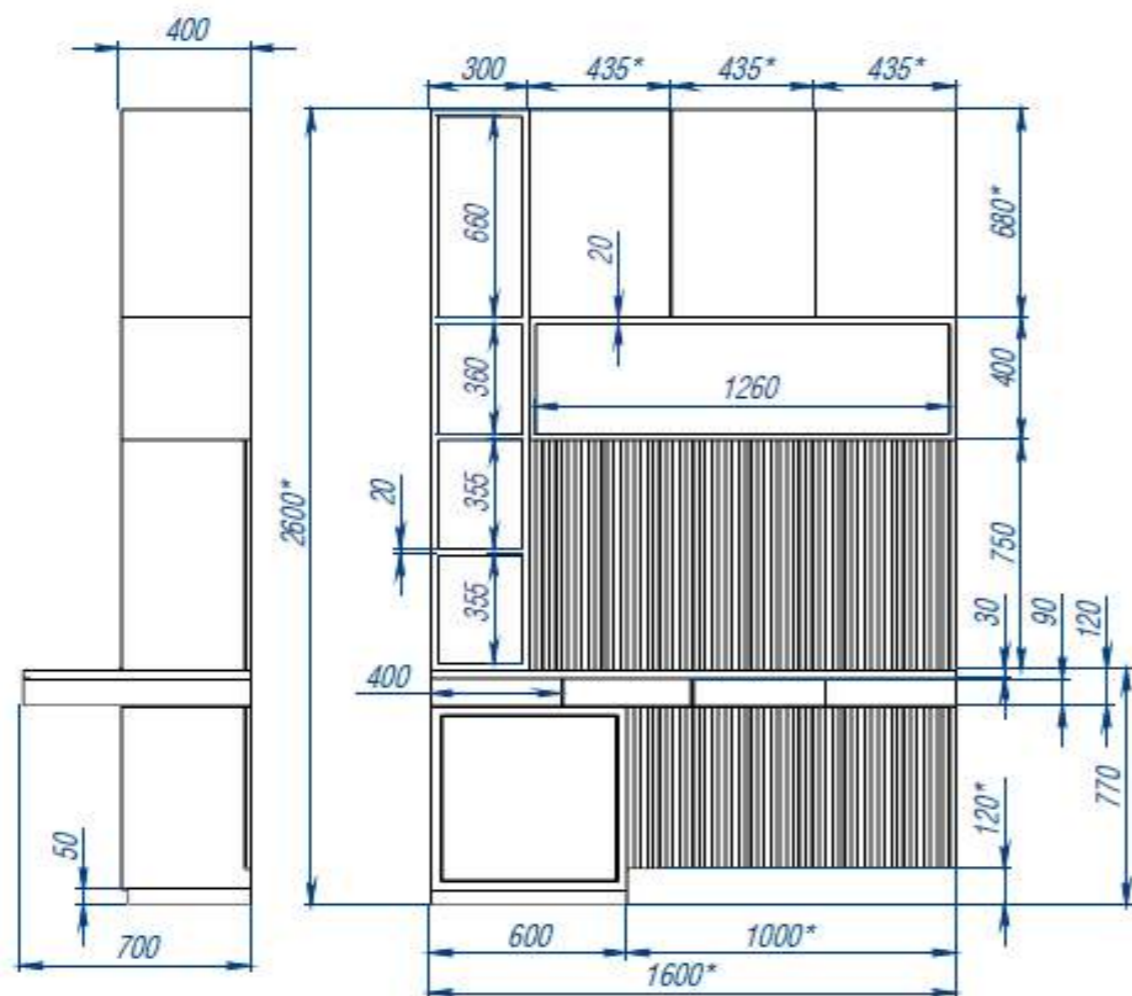

ВАЖНО!

1. Все размеры уточнять по месту. В проекте минимально учтены отклонения на кривизну стен;
2. Данный чертеж является предварительным заданием для разработки мебели;
- 3.* Размеры для справок.

Рабочее место

1:20

ДСП + МДФ

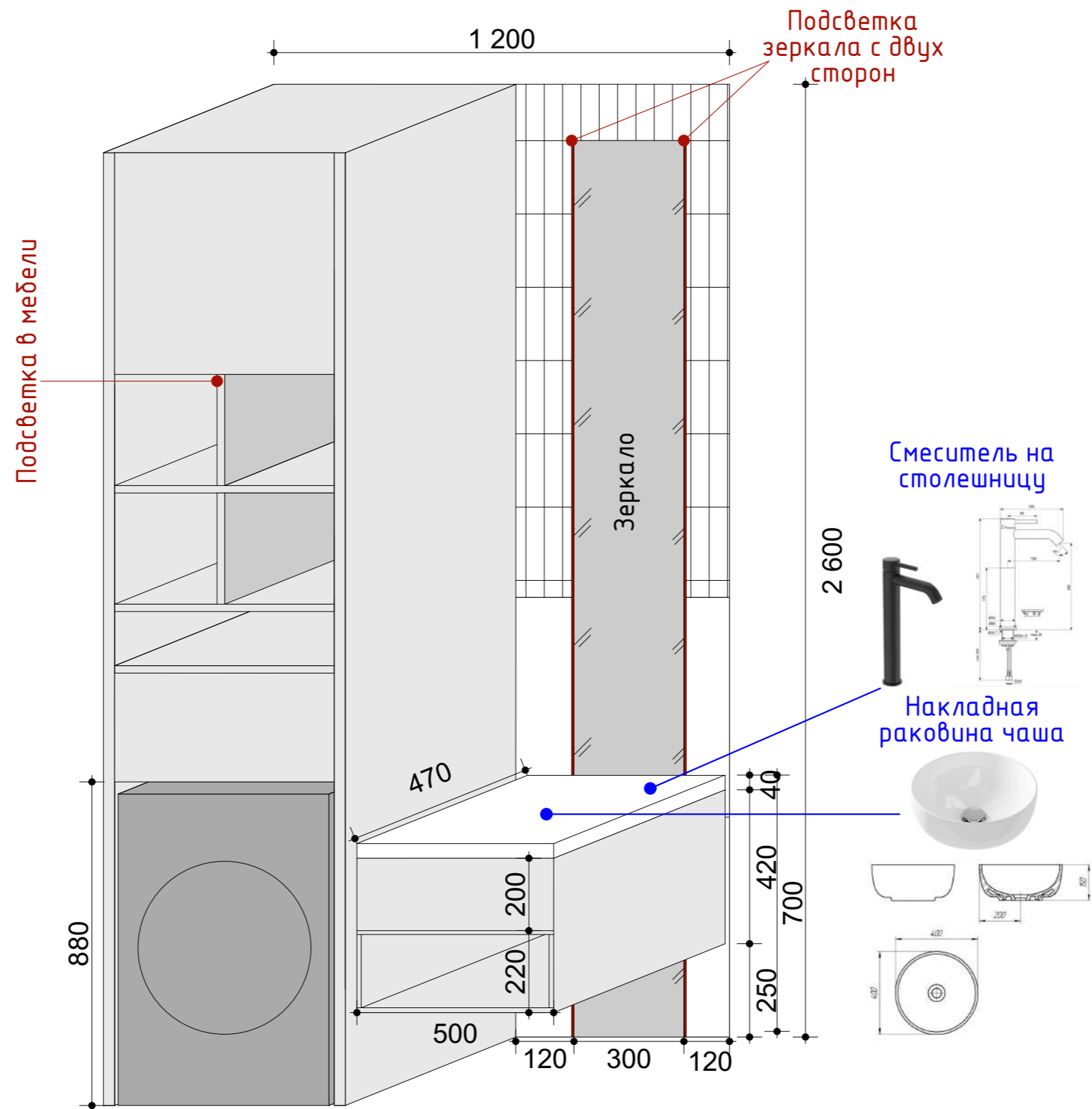

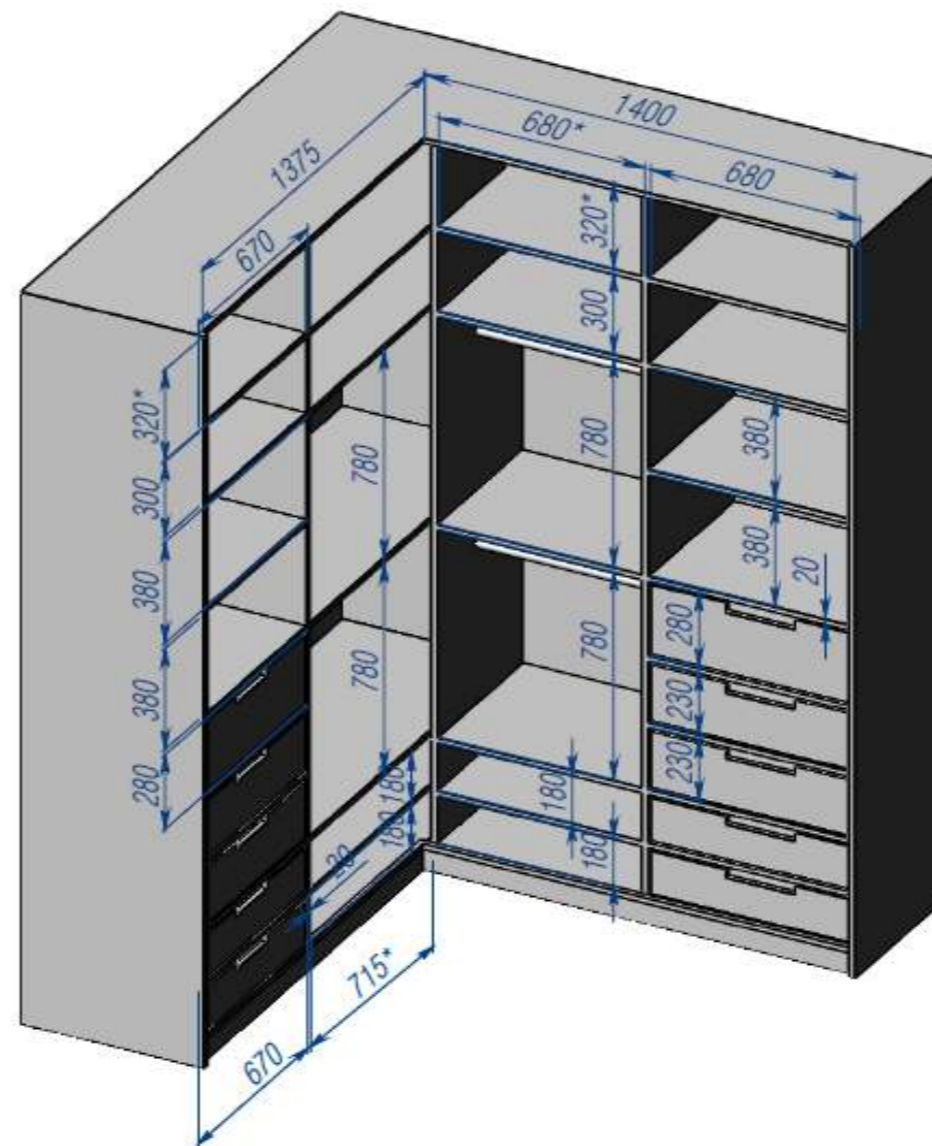
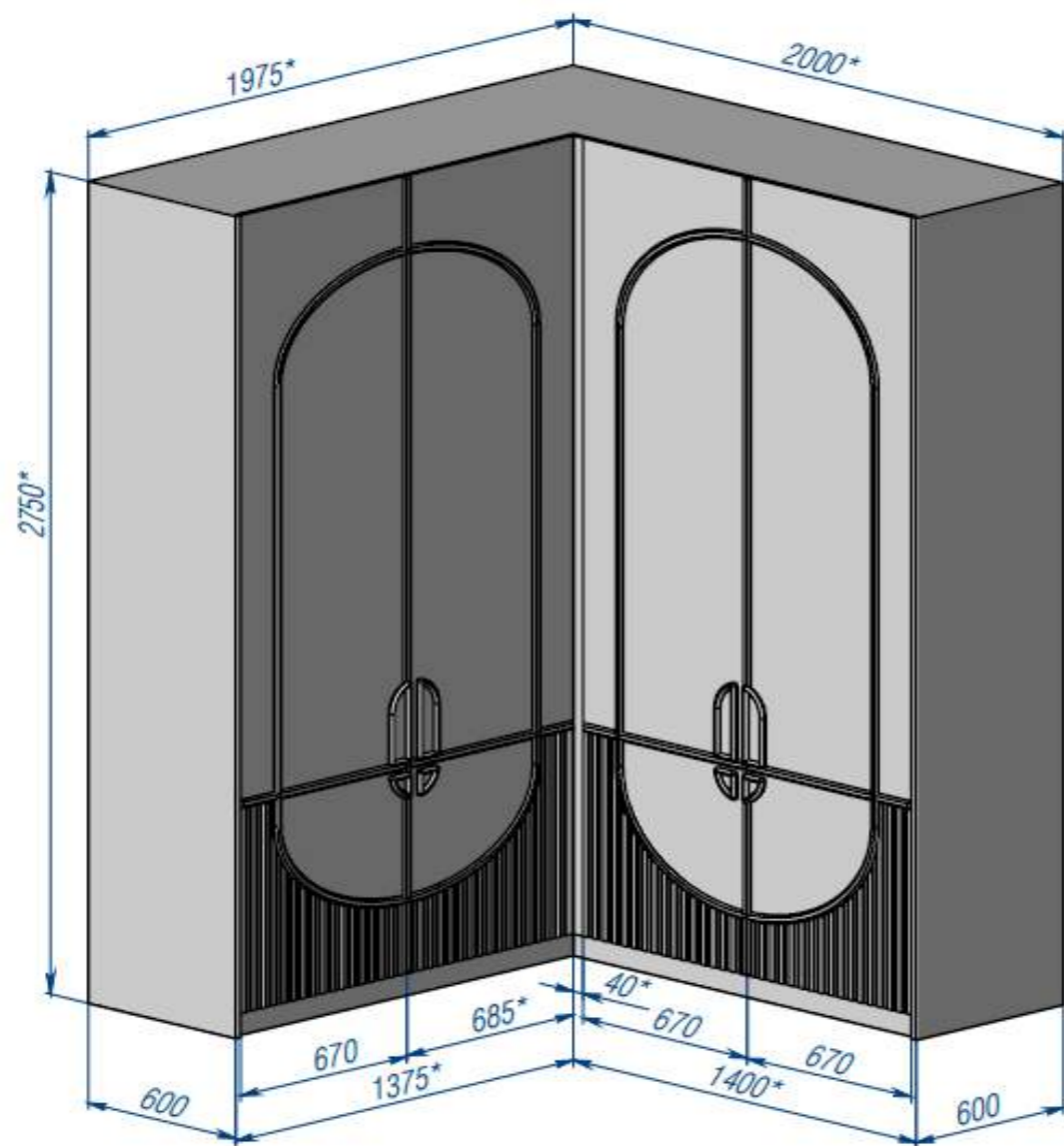

ВАЖНО!

1. Все размеры уточнять по месту. В проекте минимально учтены отклонения на кривизну стен;
2. Данный чертеж является предварительным заданием для разработки мебели;
- 3.* Размеры для справок.

Шкаф в детской 1

1:20

ДСП + МДФ

ЖК Заречье Парк

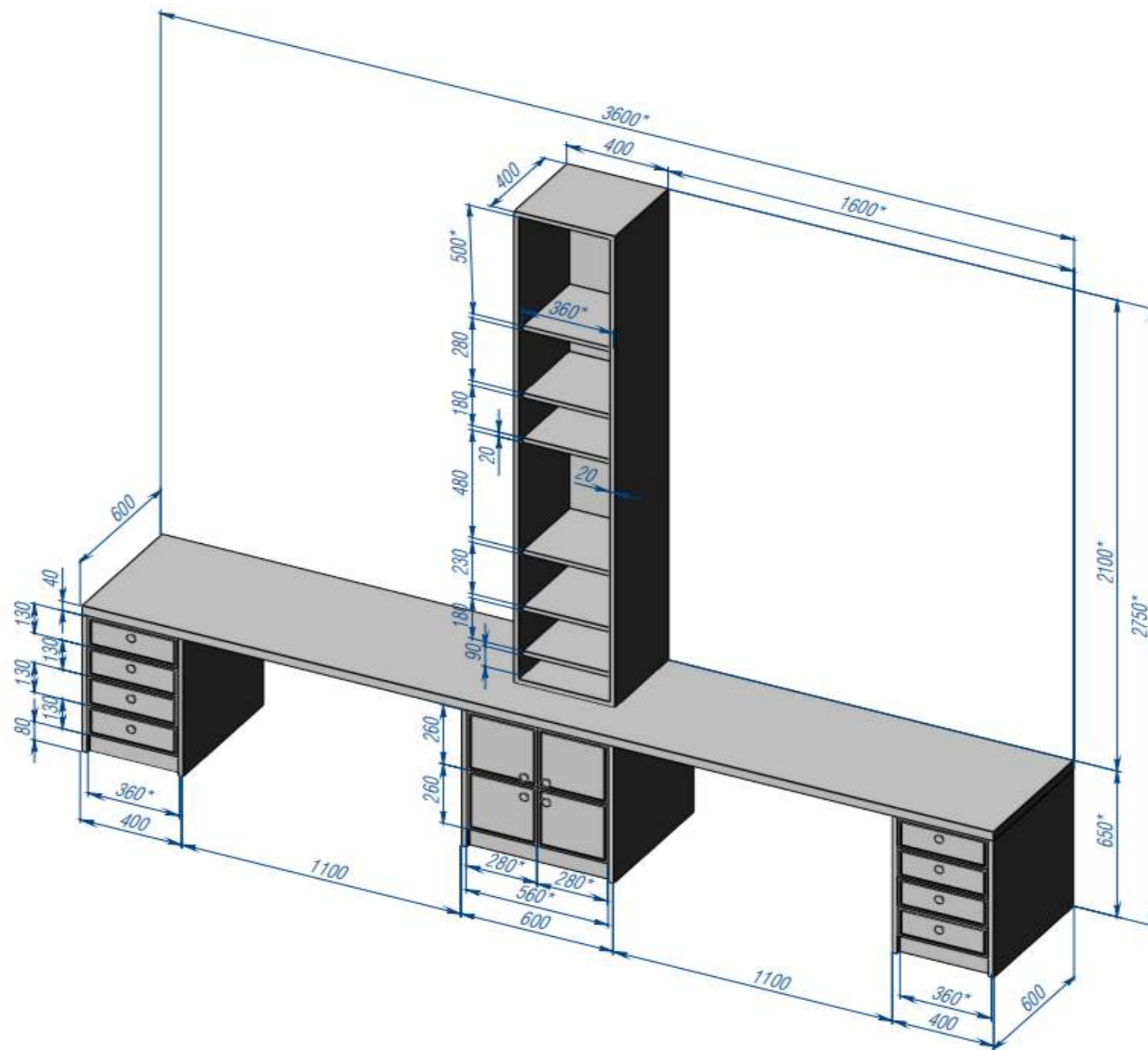

ВАЖНО!

1. Все размеры уточнять по месту. В проекте минимально учтены отклонения на кривизну стен;
2. Данный чертеж является предварительным заданием для разработки мебели;
- 3.* Размеры для справок.

Рабочий стол в детской

1:15

ДСП + МДФ

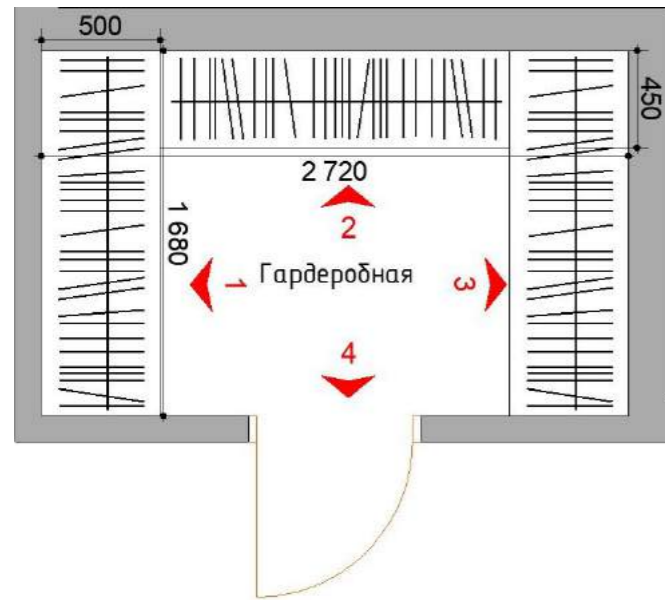
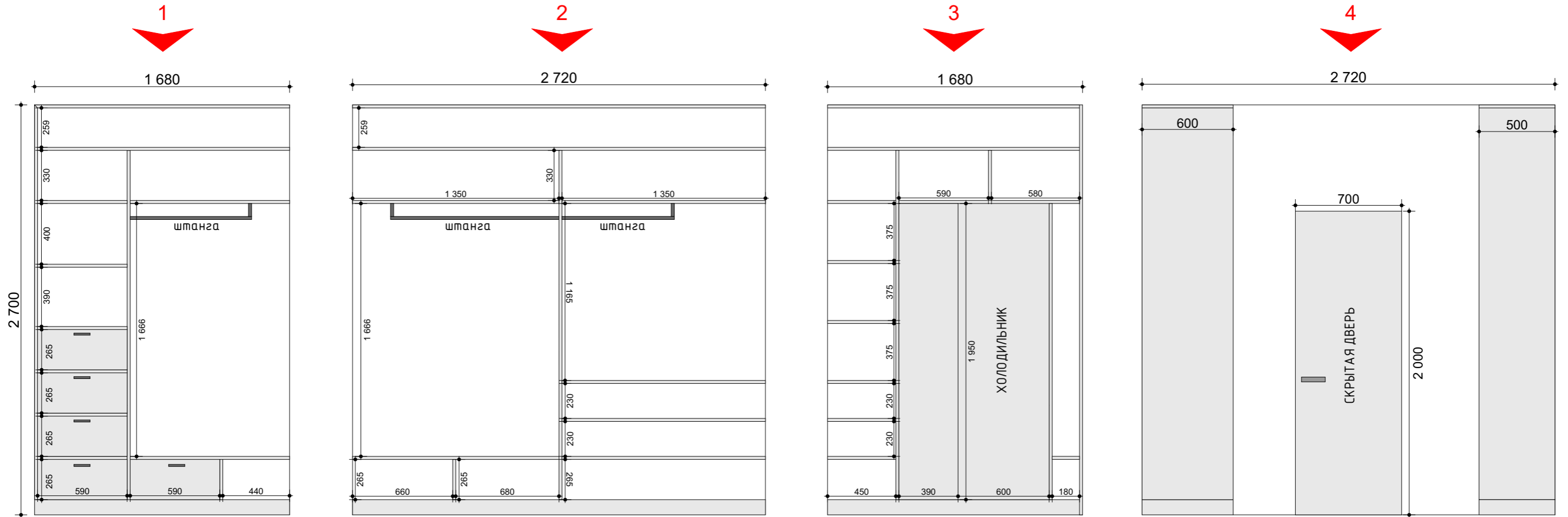

ВАЖНО!

1. Все размеры уточнять по месту. В проекте минимально учтены отклонения на кривизну стен;
2. Данный чертеж является предварительным заданием для разработки мебели;
3. Все размеры даны для справок

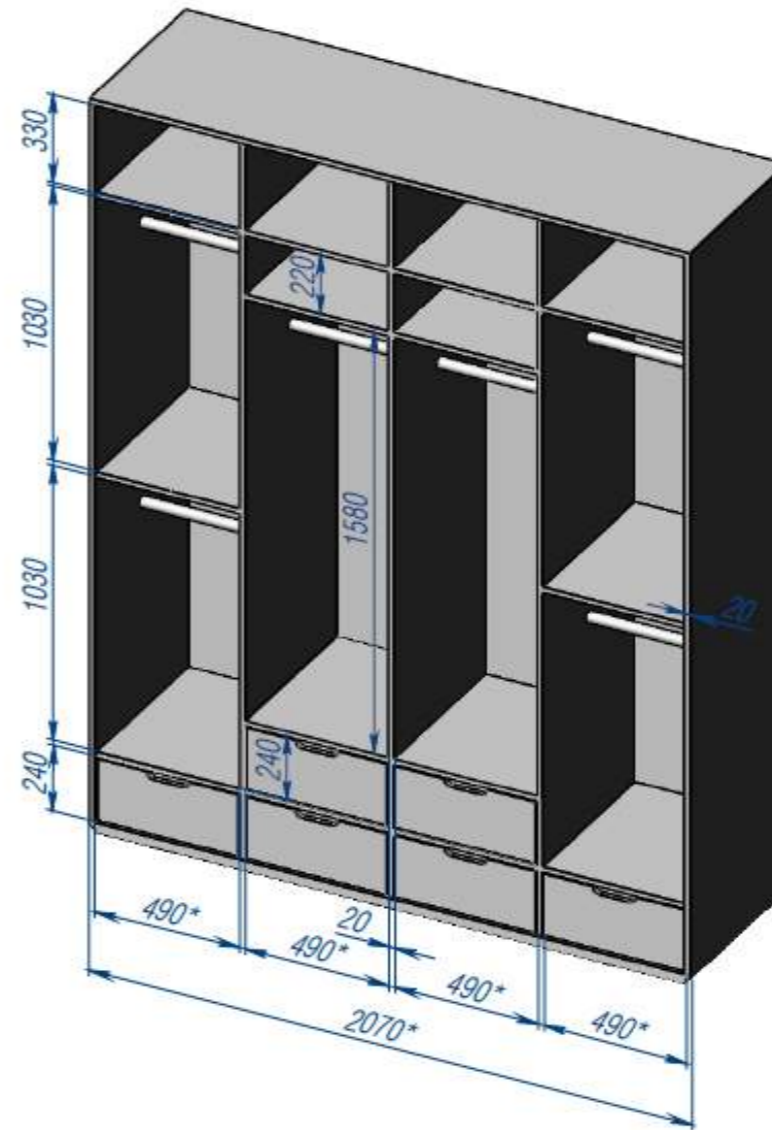
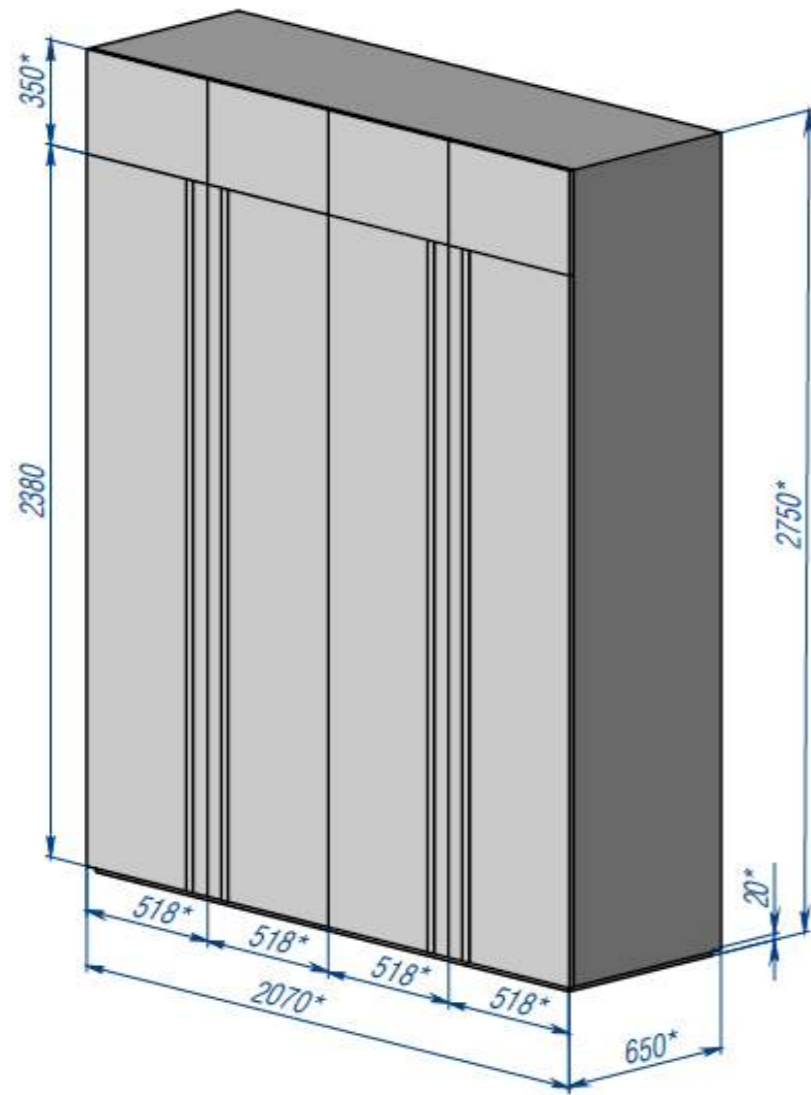

ВАЖНО!

1. Все размеры уточнять по месту. В проекте минимально учтены отклонения на кривизну стен;
2. Данный чертеж является предварительным заданием для разработки мебели;
- 3.* Размеры для справок.



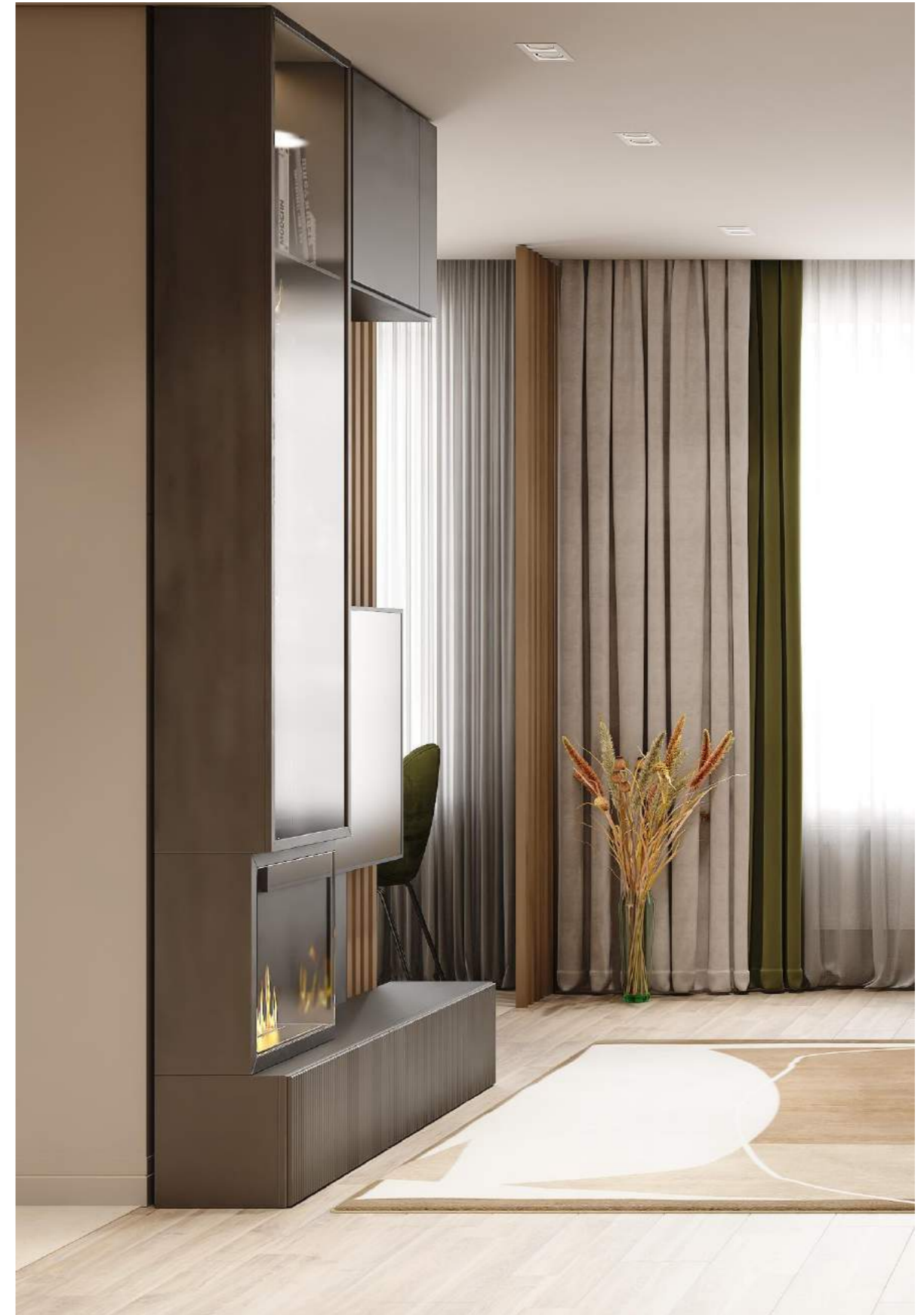



	3d визуализация	г. Москва, ул. Никитина, д. 11, корп. 1, кв. 60	Выполнила: Сницар Т.П.	Масштаб	Лист
				1:50	33





BACARDI
studio

3d визуализация

г. Москва, ул. Никитина,
д. 11, корп. 1, кв. 60

Выполнила:
Сницар Т.П.

Масштаб

1 : 50

Лист

35



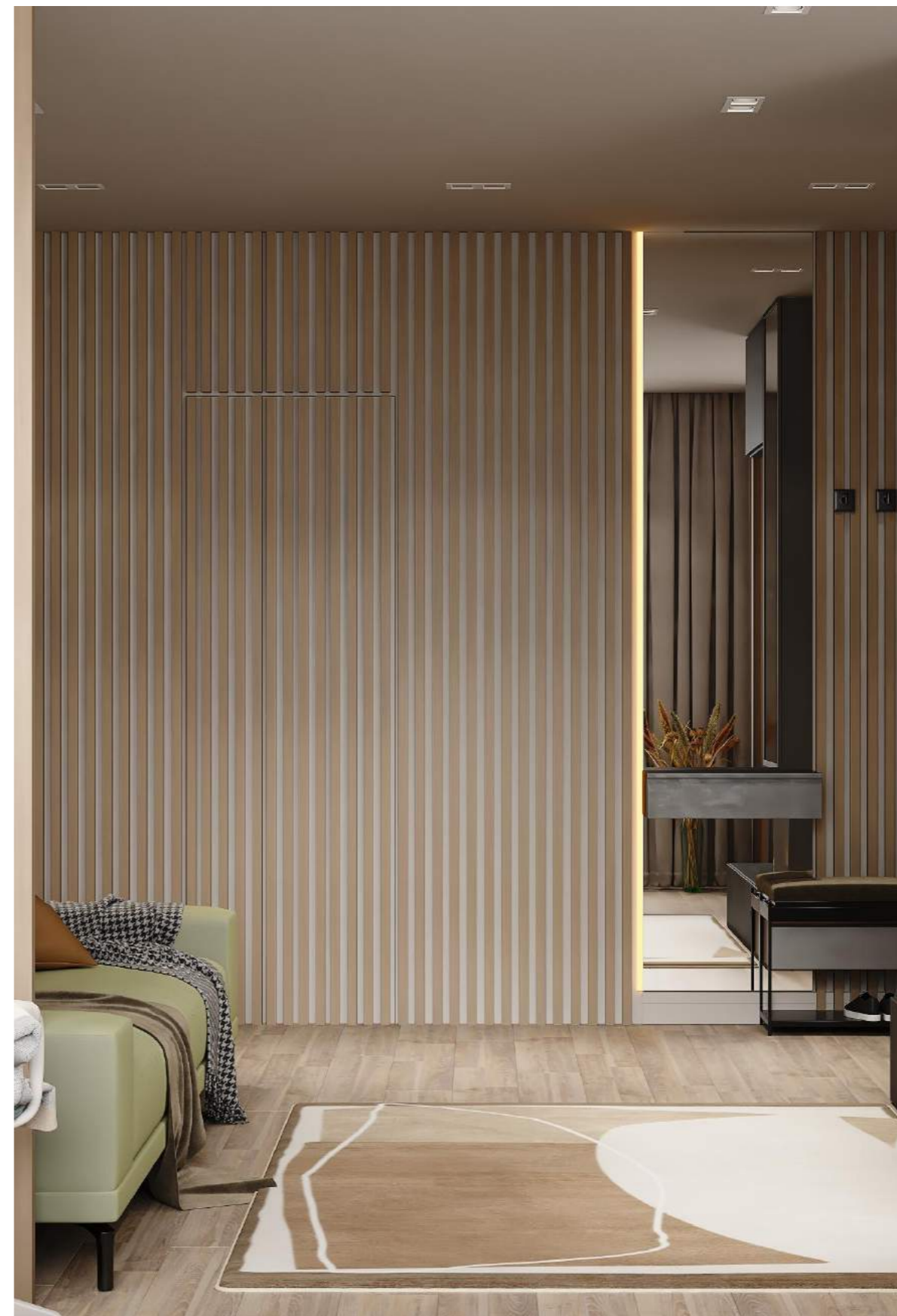

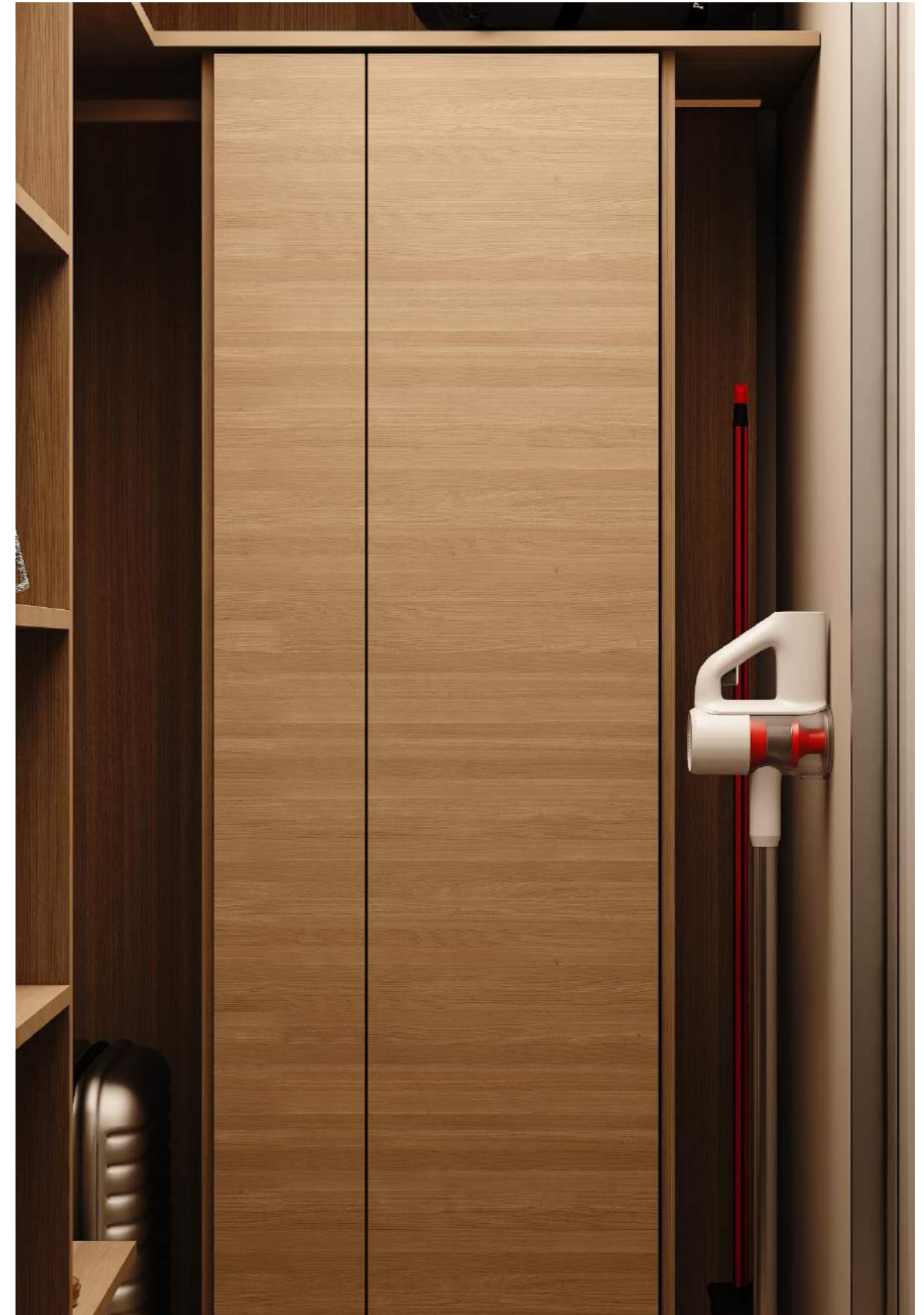

BACARDI
studio

3d визуализация

г. Москва, ул. Никитина,
д. 11, корп. 1, кв. 60

Выполнила:
Сницар Т.П.

Масштаб

1 : 50

Лист

38

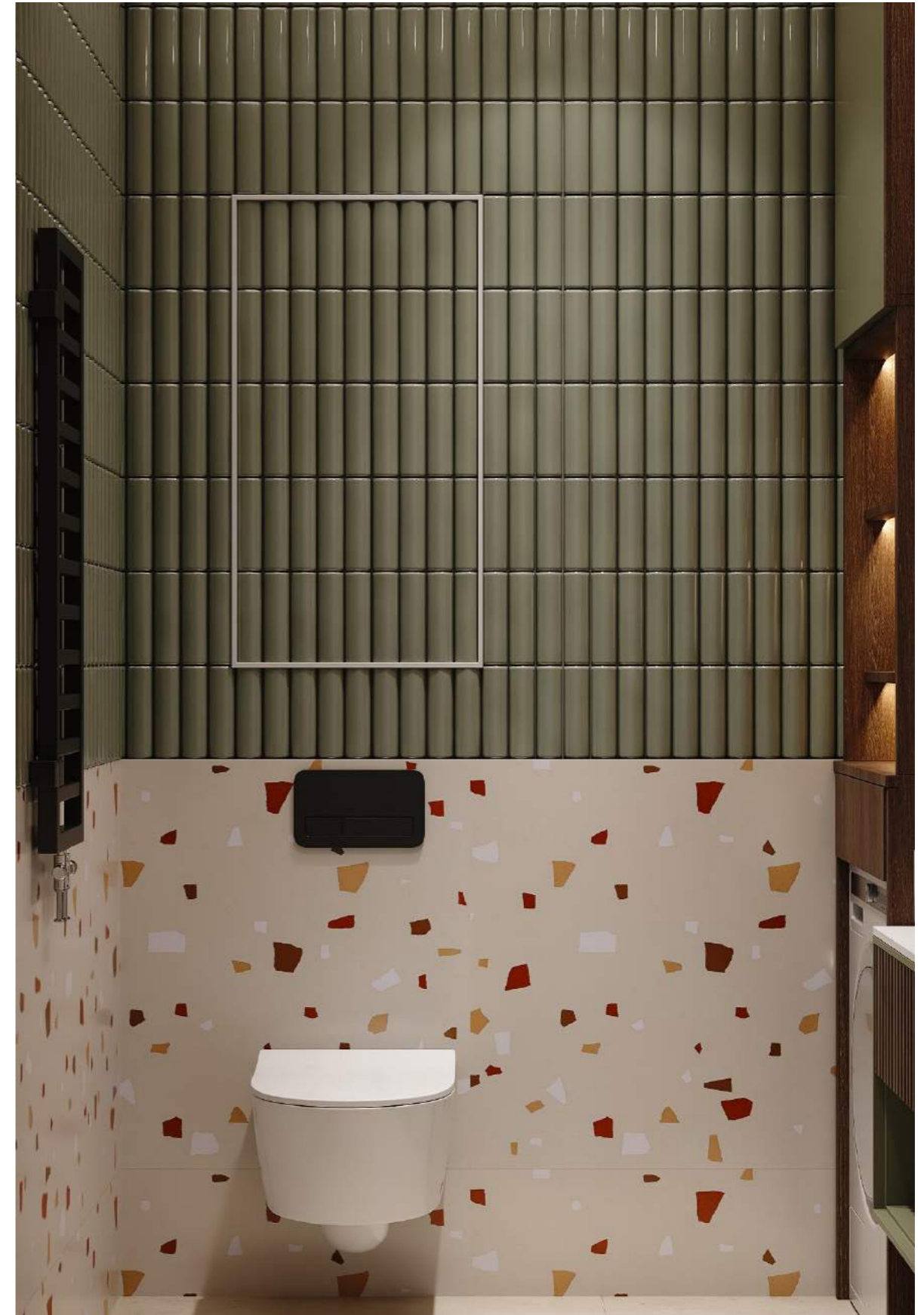



BACARDI
studio

3d визуализация

г. Москва, ул. Никитина,
д. 11, корп. 1, кв. 60

Выполнила:
Сницар Т.П.

Масштаб

1 : 50

Лист

40











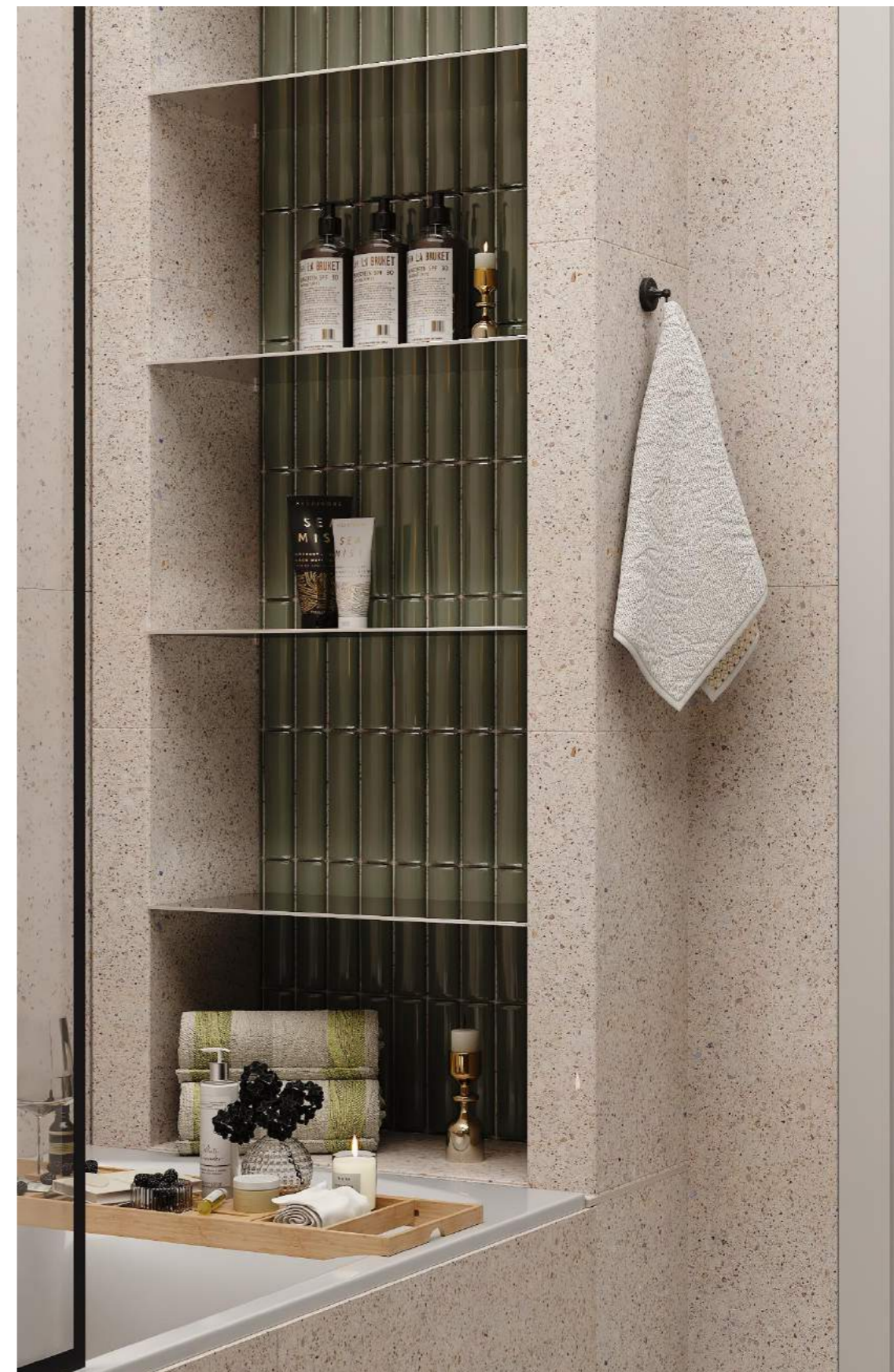



BACARDI
studio

3d визуализация

г. Москва, ул. Никитина,
д. 11, корп. 1, кв. 60

Выполнила:
Сницар Т.П.

Масштаб

1:50

Лист

47



BACARDI
studio

3d визуализация

г. Москва, ул. Никитина,
д. 11, корп. 1, кв. 60

Выполнила:
Сницар Т.П.

Масштаб

1:50

Лист

48



BACARDI
studio

3d визуализация

г. Москва, ул. Никитина,
д. 11, корп. 1, кв. 60

Выполнила:
Сницар Т.П.







Масштаб

1:50

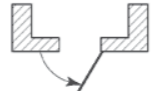
Лист

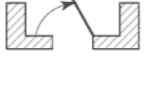
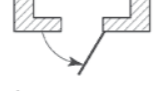
49

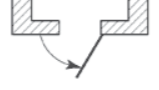





№ проема	Размер проема	Открывание	Размер полотна	Модель и параметры двери	Ссылки	Пример
ДП -2	800*2100 мм	 Левое наружное	700*2000 мм	Межкомнатные двери NEO Артикул 2101 БШ Отделка Белый шёлк Портал NEO Гладкий наличник	www.volhovec.ru 23 139 руб./шт.	 Итого= 92 556 р.
ДП -4	900*2100 мм	 Правое внутреннее	800*2000 мм		www.volhovec.ru 23 139 руб./шт.	
ДП -5	800*2100 мм	 Левое наружное	700*2000 мм		www.volhovec.ru 23 139 руб./шт.	
ДП -6	900*2100 мм	 Правое внутреннее	700*2000 мм		www.volhovec.ru 23 139 руб./шт.	
ДП -3	800*2100 мм	 Правое наружное	700*2000 мм	Скрытая дверь *Требуется подстроить проем под дверь		
ДП -1	950*2100 мм *Требуется замер	 Левое наружное		ULTIMATUM MP ЧЕРНЫЙ ШЕЛК / ШАМБОРИ СВЕТЛЫЙ (АРТ. ПВХ БЕЛ ШАМБОРИ) Рисунок: КВ-23П Внутренняя отделка: Цвет: Шамбори светлый (арт. ПВХ Бел шамбори) Рисунок: — Внешняя отделка: Цвет: Черный шелк	www.forex.ru	 Итого ~ от 64 269 р.

1. Все размеры даны как чистовые
2. Все размеры даны в миллиметрах
3. Все размеры даны как габаритные и требуют контроля в ходе ремонтных работ
4. Размер проема под скрытую дверь уточнять с монтажником
5. Стоимость указана на момент подбора, точный расчет необходимо производить с профильными специалистами

Название	Кол-во	Размер	Ссылки	Пример
Унитаз подвесной Geberit Icon 500.784.01.1 безободковый с крышкой-сиденьем микролифт Артикул: 500.784.01.1	2 шт	Ширина, см 36.5 Высота, см 38 Глубина, см 53	www.geberit-shop.ru 44 648 руб. Итого= 89 296 р.	
Раковина накладная CERSANIT Moduo Ring 40см белая Товарный код: 1001438127 Артикул: 63569	1 шт	Глубина 0,416мм Ширина 412мм Высота 0,416мм	www.maxidom.ru Раковина в санузел 4 200 руб. Итого= 4 200 р.	
Смеситель для раковины Intento 0127 GrNe, серый, черный Артикул: AltroBagnoIntento0127Gr Ne	1 шт	Высота излива, мм 121 Стандарт подводки шланга 1/2" Длина, мм 200 Высота, мм 200	www.ozon.ru Смеситель раковина в ванной 6 728 руб. Итого= 6 728 р.	
Смеситель для раковины (умывальника) Ideal STANDARD Ceraline BC269XG черный матовый Артикул: BC269XG	1 шт	Длина излива 150 мм Высота излива 250 мм Высота 321 мм Глубина 185 мм	www.market.yandex.ru Смеситель в санузел 14 714 р. Итого= 14 714 р.	
Клавиша смыва, универсальная, белая, Opifix, 001, IDDIS (UNI01WCi77) Артикул: UNI01WCi77	1 шт	Длина, см 24.5 Ширина, см 2.8 Высота, см 16.5	www.santehnika-tut.ru Кнопка в ванной 3 490 р. Итого= 3 490 р.	
Кнопка смыва DIWO 7323 черная матовая Товарный код: 573600	1 шт	Ширина, см 24.5 Высота, см 16.45 Глубина, см 1.9	www.santehnika-online.ru 1 270 р. Итого= 1 270 р.	







Примечания:

1. Весь подбор произведен в момент разработки проекта
2. В случае отсутствия на момент приобретения подобрать подобную альтернативу
3. Все размеры перед покупкой мебели, оборудования и материала сверить по месту
4. Подбор осуществляется по среднерыночным ценам и через рекомендованных поставщиков
5. Наличие уточнять заранее, в связи с различными сроками доставки или изготовления

Название	Кол-во	Размер	Ссылки	Пример
Акриловая ванна Jacob Delafon Odeon Up 180x80 Артикул: E6048RU-00 Товарный код: 276638	1 шт	Габариты (Д Ш): 180x80 см Объем: 240 л	www.santehnika-online.ru 46 680 руб. Итого= 46 680 р.	
Душевая стойка Fгар Н801-6 F24801-6 черная Товарный код: 586988 Артикул: Н801-6 F24801-6	1 шт	Длина излива 33.8 Размер верхнего душа, см 24.5 Вылет верхнего душа, см 41.6 Высота, см 152 Ширина, см 24.5 Глубина, см 53.9	www.santehnika-online.ru 15 282 руб. Итого= 15 282 р.	
Гигиенический душ Наiba НВ5511-7 со смесителем, черный Артикул: НВ5511-7 Товарный код: 550625	1 шт	Ширина, см 8.7 Глубина, см 13.6 Высота, см 10.6	www.santehnika-online.ru 4 860 руб. Итого= 4 860 р.	
Полотенцесушитель электрический EWRKA Медea S 120/40 с диммером, белый Артикул: S 120/40 с диммером, белый Товарный код: 580916	1 шт	Ширина, см 40 Высота, см 120 Глубина, см 10	www.santehnika-online.ru 12 690 р. Итого= 12 690р.	
Полотенцесушитель электрический Тругор Пэк сп 20 80x40 с выключателем, черный Артикул: Пэксп20кв/8040черныйВ ГП Товарный код: 587421	1 шт	Габариты (Ш В): 45,5x80см	www.santehnika-online.ru 12 791 р. Итого= 12 791 р.	

Примечания:

1. Весь подбор произведен в момент разработки проекта
2. В случае отсутствия на момент приобретения подобрать подобную альтернативу
3. Все размеры перед покупкой мебели, оборудования и материала сверить по месту
4. Подбор осуществляется по среднерыночным ценам и через рекомендованных поставщиков
5. Наличие уточнять заранее, в связи с различными сроками доставки или изготовления

Название	Кол-во	Размер	Ссылки	Пример
Люстра Lagrange Артикул L1681-3 Детская	2 шт	50 * 32 см	www.lampsshop.ru 16 500 руб. Итого= 33 000 р.	
Бра uprlyst унплист бра светодиодный облако белый Артикул 204.408.33 Детская	2 шт	Световой поток 110 Люмен Ширина 30 см Глубина 8 см Высота 19 см Длина провода 2.0 м	www.отделдоставки.рф 1 300 руб. Итого= 2 600 р.	
Подвес GIVA Спальня	2 шт	1 лампа 4,5 x 54,5 см Высота подвеса 150 см Диаметр потолочного крепления Y 12 см	www.lampatron.ru 31 500 руб. Итого= 63 000 р.	
Бра KINK Light Локи 08423-120,19(3000K) Артикул: 08423-120,19 (3000K) Спальня	1 шт	Длина (мм) 105 мм Высота (мм) 1200 мм Ширина (мм) 60 мм	www.basicdecor.ru 7 900 руб. Итого= 7 900 р.	
Подвесной светильник RANDALL type B Ванная	1 шт	Размеры (Диаметр x Высота) В 10 x 40 см Потолочное крепление 10 см	www.lampatron.ru 26 800 р. Итого= 26 800 р.	
Встраиваемый светильник Ritter Artin 51425 1	18 шт	Ширина, мм Размер предмета от одной крайней точки до другой (в миллиметрах) 94 Высота, мм 25 Длина, мм 175 Диаметр врезного отверстия, мм 150	www.vamsvet.ru 1 063 р. Итого= 19 134 р.	





Примечания:

1. Весь подбор произведен в момент разработки проекта
2. В случае отсутствия на момент приобретения обратиться к автору проекта для подбора альтернативы
3. Все размеры перед покупкой мебели, оборудования и материала сверить по месту
4. Подбор осуществляется по среднерыночным ценам и через рекомендованных поставщиков
5. Наличие уточнять заранее, в связи с различными сроками доставки или изготовления

Название	Кол-во	Размер	Ссылки	Пример
Потолочный светильник Maufoni Conik Gups C001CW-01W Детская	10 шт	Высота, мм 135 Диаметр, мм 110	www.vamsvet.ru 2 990 руб. Итого= 29 900 р.	
Встраиваемый светильник Maufoni Technical Share DL051-U- 1W Одиночные детская, спальня, гардероб	16 шт	Ширина, мм 85 Высота, мм 37 Длина, мм 85 Диаметр, мм 85 Диаметр врезного отверстия, мм 75	www.vamsvet.ru 890 руб. Итого= 14 240 р.	
Встраиваемый светодиодный светильник Italline IT08- 8018 white 4000K Ванная, Санузел	10 шт	Высота, мм 75 Диаметр, мм 90 Диаметр врезного отверстия, мм 80	www.vamsvet.ru 2 790 руб. Итого=27 900 р.	
АЛЬТЕРНАТИВА ПОДВЕСНОЙ СВЕТИЛЬНИК LUSSOLE PORT CHESTER LSP-9891 Детская	2 шт	РАЗМЕРЫ Высота, см 120 Диаметр, см 30	www.svetlux.ru 11 165 руб. Итого=22 330 р.	
АЛЬТЕРНАТИВА Бра Arlovt Врунiа APL.307.01.02 Артикул APL.307.01.02 Спальня	1 шт	Высота (мм) 740 мм Ширина (мм) 100 мм	www.basicdecor.ru 6 720 руб. Итого=6 720 р.	
АЛЬТЕРНАТИВА Бра Crystal Lux CLT 119 CLT 119W800 BL Артикул CLT 119W800 BL Спальня	1 шт	Длина (мм) 800 мм Высота (мм) 300 мм Отступ от стены 80 мм Ширина (мм) 50 мм	www.basicdecor.ru 5 870 руб. Итого=5 870 р.	

Примечания:





1. Весь подбор произведен в момент разработки проекта
2. В случае отсутствия на момент приобретения обратиться к автору проекта для подбора альтернативы
3. Все размеры перед покупкой мебели, оборудования и материала сверить по месту
4. Подбор осуществляется по среднерыночным ценам и через рекомендованных поставщиков
5. Наличие уточнять заранее, в связи с различными сроками доставки или изготовления

Название	Кол-во	Размер	Ссылки	Пример
Стул Фолио велюр пыльно-оливковый, для кухни столовой гостиной дома без подлокотников со спинкой	4 шт	87*50*50см	www.rumarket24.ru 6 990 руб. Итого= 27 960 р.	
Кровать NOVA Спальня	1 шт	На заказ	https://vk.com/market-199238901?w=product-199238901_7737995 от 60 000 руб. Итого= от 60 000 р.	
Кресло поворотное Bella, пыльная роза, велюр Артикул: СН-030-739	2 шт	Ширина 550 мм Высота 950 мм Глубина сиденья 450 мм Высота до сиденья 500 мм	www.chiedocover.ru 14 690 руб. Итого= 14 690 р.	
Диван-кровать "Пьер"	1 шт	Длина 246 см Ширина 105 см Высота 94 см Спальное место 145 x 200 см	Выбрать цвет по каталогу www.pushe.ru от 99 652 р. Итого= ~ 99 652 р.	
Стол обеденный раздвижной WINK-110 Черный / Дуб каньон	1 шт	110 x 70 x 75 см	www.lazurit.com 16 438 р. Итого= 16 438 р.	
Детская кровать	2 шт	На заказ	www.calma.pro https://calma.pro/catalog/detskie-krovati/ от 30 000 руб. Итого= от 30 000 р.	

Примечания:







1. Весь подбор произведен в момент разработки проекта
2. В случае отсутствия на момент приобретения обратиться к автору проекта для подбора альтернативы
3. Все размеры перед покупкой мебели, оборудования и материала сверить по месту
4. Подбор осуществляется по среднерыночным ценам и через рекомендованных поставщиков
5. Наличие уточнять заранее, в связи с различными сроками доставки или изготовления

Ведомость отделочных материалов

Название	Кол-во	Размер	Ссылки	Пример
ПОЛЫ				
Ламинат TARKETT NAVIGATOR – Martaban / Мартабан Артикул: 504415047	73 кв.м с запасом 10%	Планка 194 x 1292 мм 4-х сторонняя фаска	www.tarkett.ru 1 573 р./кв.м Итого= 114 829 р.	
Керамогранит Laparet Andre x9999291196 60x60см 1.44 м ² цвет серый Артикул: 90818614 Кухня/прихожая	17 кв.м с запасом 10%	600*600*8 мм	www.keramogranit.ru 1 190 р./кв.м Итого= 20 230 р.	
Керамогранит Estima CM00 Cosmos White 600x600 неполированный Код товара 09289-0004 Ванная	6 кв.м с запасом 10%	600*600*10 мм	www.keramogranit.ru 2 200 р./ кв.м Итого= 13 200 руб.	
КЕРАМОГРАНИТ NUANCES AVORIO COCCIO (NU0588C) 80X80X9 OT ITALGRANITI Код товара 08377-0003 Санузел	3 кв.м с запасом 10%	800*800*9 мм	www.keramogranit.ru 7 084 р./ кв.м Итого= 21 252 руб.	
Плинтус HiWood B70V1L Hi Wood		2000*70*12 мм	www.vezuplintus.ru 690 р./шт.	
ПОТОЛКИ				
В смете				
Белый матовый натяжной с теневым профилем См. чертежи				

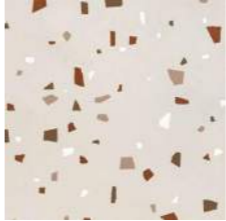
Примечания:

1. Весь подбор произведен в момент разработки проекта
2. В случае отсутствия на момент приобретения обратиться к автору проекта для подбора альтернативы
3. Все размеры перед покупкой мебели, оборудования и материала сверить по месту
4. Подбор осуществляется по среднерыночным ценам и через рекомендованных поставщиков
5. Наличие уточнять заранее, в связи с различными сроками доставки или изготовления

Название	Кол-во	Размер	Ссылки	Пример
СТЕНЫ				
Краска NCS S 2005-Y50R	182 кв.м с запасом 10%		Обязательно делать выкрасы	
Обои Fiore 3 Детская	13 кв.м с запасом 10 %	Полотна ~ 1600*2600 мм 3200*2600 мм	Обязательно замер по чистовой отделке www.wallstreetstudio.ru	
Керамогранит Estima CM00 Cosmos White 600x600 неполированный Код товара 09289- 0004 Ванная	20 кв.м с запасом 10 %	600*600*10 мм	Обязательно просмотр и чистовой расчет www.keramogranit.ru 2 200 р./ кв.м Итого= 44 000 руб.	
КЕРАМОГРАНИТ NUANCES AVORIO COCCIO (NU0588C) 80X80X9 OT ITALGRANITI Код товара 08377-0003 Санузел	7 кв.м с запасом 10 %	800*800*9 мм	Обязательно просмотр и чистовой расчет www.keramogranit.ru 7 084 р./ кв.м Итого= 49 588руб.	
Настенная плитка 4100686 Biscuit Strip Salvia 5x20 41ZER042 Ванная	4 кв.м с запасом 10 %	50*200 мм	Обязательно просмотр и чистовой расчет www.santehkeram.ru 7 473 р./кв.м Итого= 29 892 р.	
Настенная плитка 4100690 Biscuit Dune Salvia 5x20 41ZER042 Ванная Санузел	10 кв.м с запасом 10 %	50*200 мм	Обязательно просмотр и чистовой расчет www.santehkeram.ru 7 473 р./кв.м Итого= 74 730 р.	
Керамогранит Pietra Active Black 60x120см под камень черный полированный Артикул 90508332 Фартук	3,3 кв.м с запасом 10 %	600*1200 мм	Обязательно просмотр и чистовой расчет www.leroymerlin.ru 3 350 р./кв.м Итого= 11 055 р.	

Примечания:

1. Весь подбор произведен в момент разработки проекта
2. В случае отсутствия на момент приобретения обратиться к автору проекта для подбора альтернативы
3. Все размеры перед покупкой мебели, оборудования и материала сверить по месту
4. Подбор осуществляется по среднерыночным ценам и через рекомендованных поставщиков
5. Наличие уточнять заранее, в связи с различными сроками доставки или изготовления

Декоративный брусок
сращенный 40x40x2200
мм хвоя сорт Экстра
прямой с фаской угла
Артикул 81960943
Коридор
40*40*2200 мм
www.leroymerlin.ru
**Требуется расчет по
чистовой отделке**

